

Epidémie de rougeole en Rhône-Alpes

Point de situation n° 2011-14 du 12 mai 2011

A la date du 11 mai 2011, le taux d'incidence régional depuis le 4 octobre 2010, début de l'épidémie de rougeole en Rhône-Alpes, est de 92 / 100 000 habitants. L'Ardèche, la Drôme, la Savoie et la Haute-Savoie ont présenté les taux d'incidence les plus élevés de la région pour la période concernée (supérieurs à 135 / 100 000 et atteignant 183 / 100 000 pour l'Ardèche).

L'Ain (taux d'incidence de 35 / 100 000) et la Loire (taux d'incidence de 59 / 100 000) restent les départements les moins touchés de la région pour la période concernée.

Après une décroissance amorcée en mars, et particulièrement marquée pour l'Ardèche et la Haute-Savoie, le nombre hebdomadaire de cas déclarés à l'ARS reste relativement stable sur l'ensemble des départements depuis plusieurs semaines. La rougeole continue donc à se propager à un niveau important dans l'ensemble de la région Rhône-Alpes. Seul le renforcement de la vaccination, conformément aux recommandations du calendrier vaccinal, pourra contribuer à limiter la circulation du virus.

Le nombre hebdomadaire de passages aux urgences pour rougeole a augmenté de façon nette à partir du 21 février 2011 (semaine 8). Après une diminution en semaine 15 (du 11 au 17 avril 2011), celui-ci reste constant depuis plusieurs semaines aux alentours de 50 passages hebdomadaires. La proportion d'hospitalisations faisant suite à ces passages a diminué au début du mois d'avril (semaine 14) et est également stable depuis la semaine 16 (du 18 au 24 avril 2011).

Nombre de cas et taux d'incidence hebdomadaires de rougeole pour la région Rhône-Alpes, cas déclarés dont la date de survenue de l'éruption se situe entre le 4 octobre 2010 et le 8 mai 2011 (données provisoires à la date du 11/05/2011)

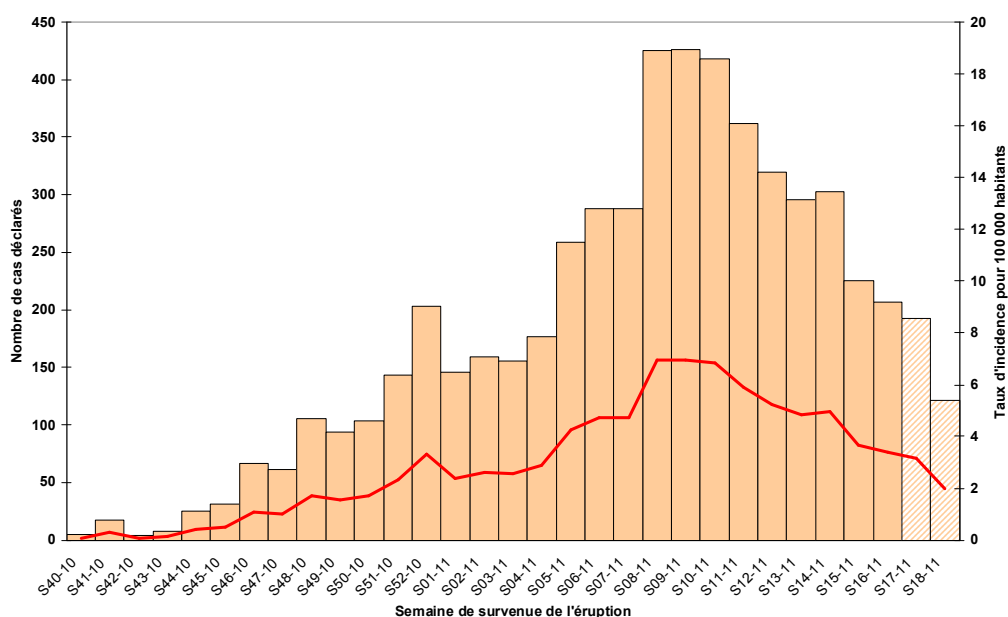

Source : déclarations reçues par l'ARS

Remerciements aux équipes de l'ARS chargées de la veille sanitaire et à l'ensemble des professionnels de santé qui participent à la surveillance.

Nombre de cas et taux d'incidence hebdomadaires de rougeole par département, cas déclarés dont la date de survenue de l'éruption se situe entre le 4 octobre 2010 et le 8 mai 2011 (données provisoires à la date du 11/05/2011)

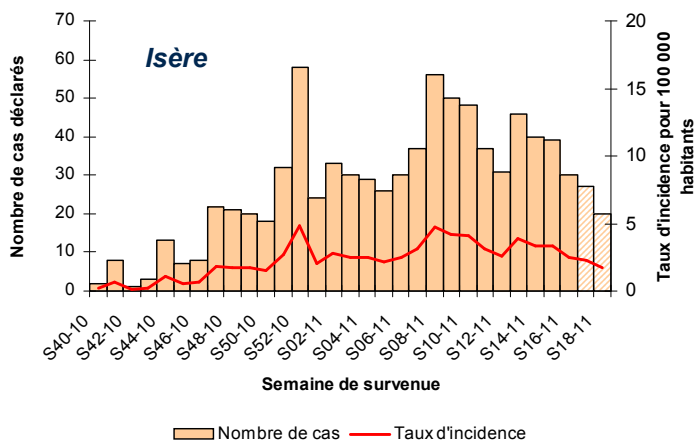
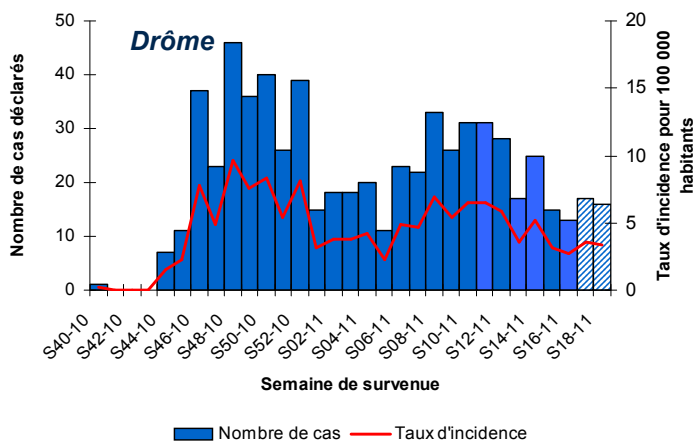
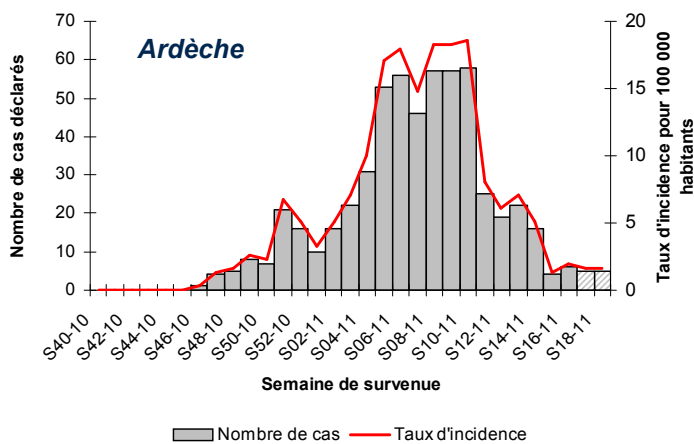
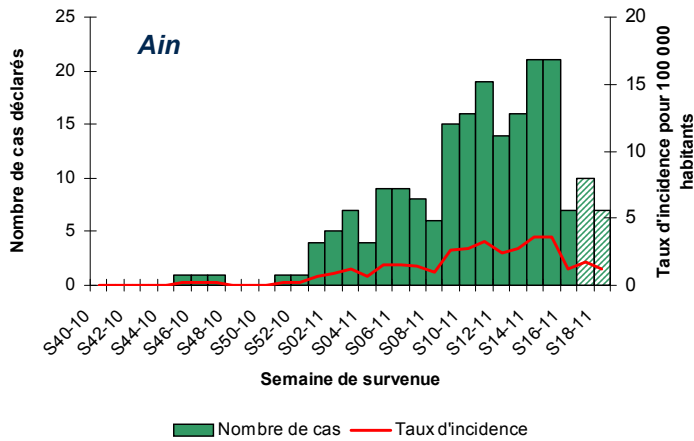

Le taux d'incidence est le nombre de cas survenus sur une période donnée, rapporté à la population.

Les taux d'incidence présentés dans ce document sont calculés à partir des fiches de déclaration reçues à l'ARS et sont sous-estimés par rapport aux taux d'incidence réels, toutes les rougeoles n'étant pas déclarées.

L'analyse des taux d'incidence par départements doit prendre en compte le possible biais lié à la sous-déclaration qui peut varier selon les lieux.

Les données des semaines 17 et 18 sont provisoires, les déclarations des cas survenus dans ces deux semaines pouvant ne pas être encore parvenues à l'ARS.

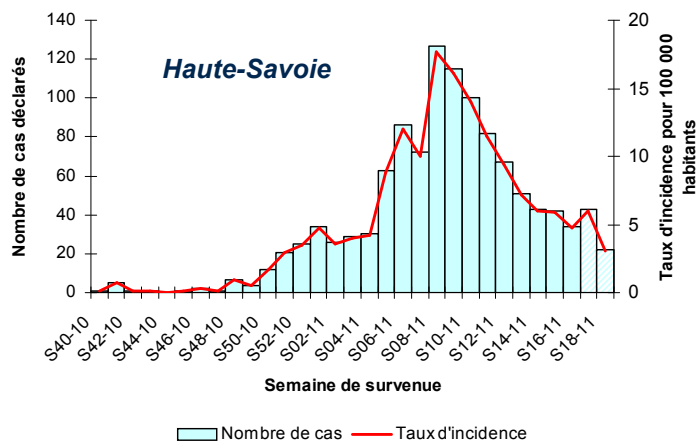
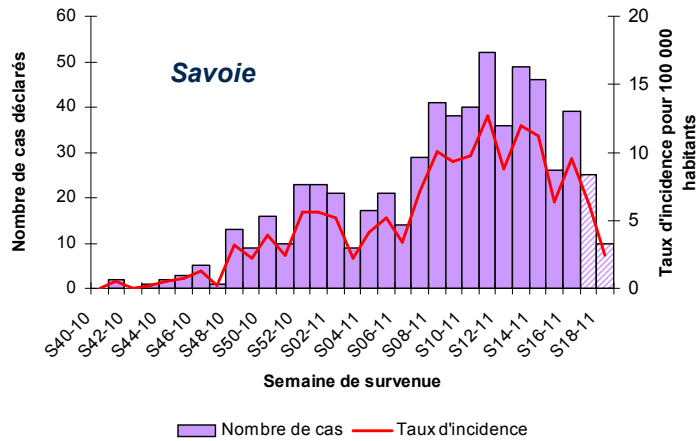
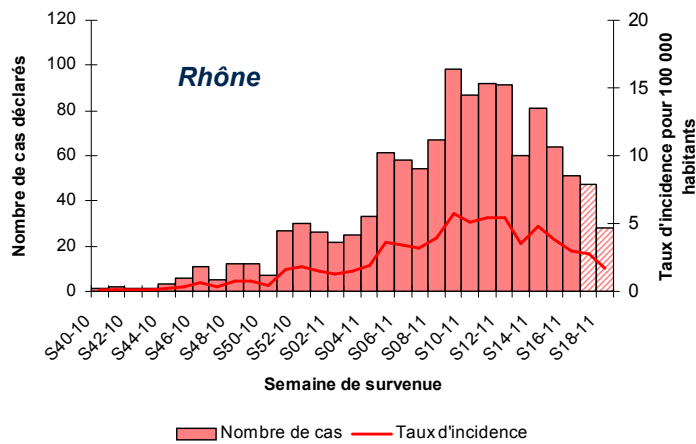
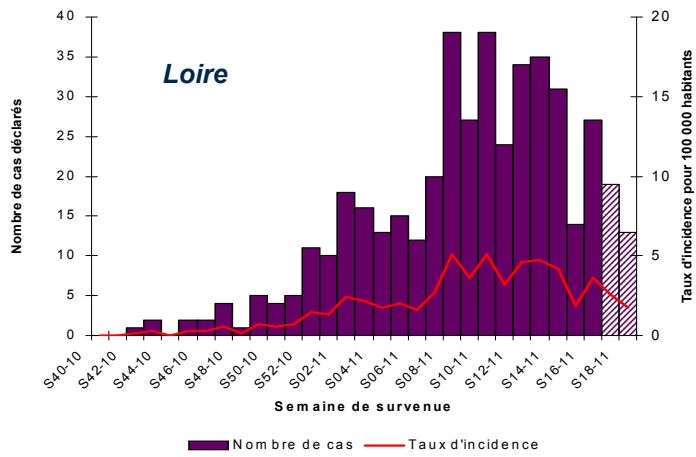

Nombre hebdomadaire de passages aux urgences avec un diagnostic rougeole entre le 4 octobre 2010 et le 8 mai 2011, données provenant des 34 services d'urgences participant au réseau OSCOUR® et alimentant l'application SurSaUD®

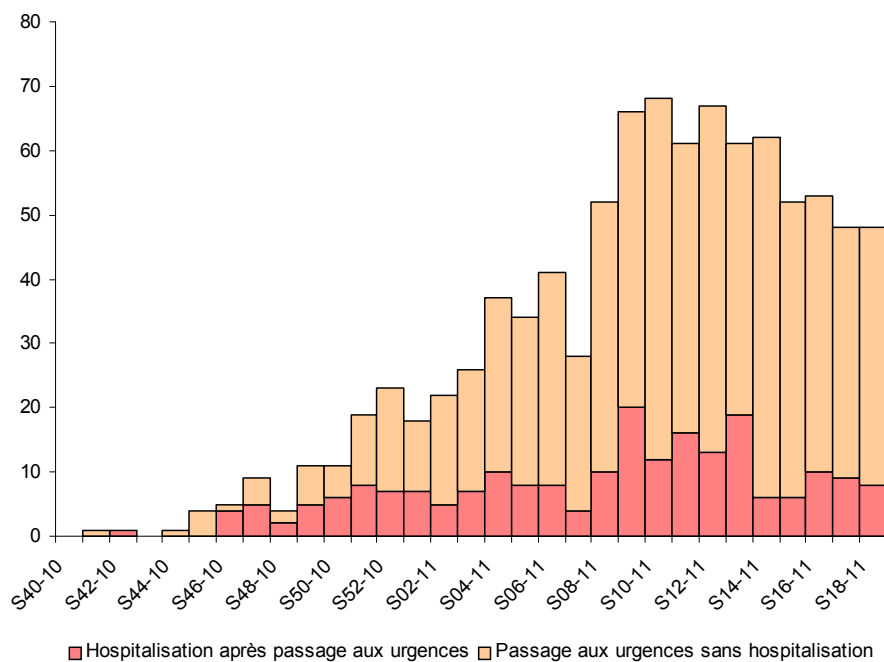

Remarque : la représentativité du réseau OSCOUR®, en terme de nombre de passages aux urgences, est très variable d'un département à l'autre : l'alimentation de l'application SurSaUD® est bonne pour les hôpitaux du Rhône et de la Loire, faible pour ceux de la Savoie et de la Haute-Savoie et intermédiaire pour les autres départements.

Nombre de cas de rougeole déclarés par département et par année depuis janvier 2007 - Données disponibles au 11 mai 2011

	2007	2008	2009	2010	2011*
Ain	0	5	3	11	198
Ardèche	4	2	4	82	508
Drôme	1	5	7	293	379
Isère	0	43	23	237	633
Loire	2	1	13	51	404
Rhône	0	14	51	151	1 045
Savoie	1	21	34	87	536
Haute-Savoie	8	35	40	80	1 066
Total région	16	126	175	992	4 769

* cas déclarés à l'ARS, données non encore consolidées par l'InVS

Directrice de la publication :

Dr Françoise WEBER,
directrice générale de l'InVS

Rédacteur en chef :

Olivier Catelinois, responsable de la Cire
Rhône-Alpes

Comité de rédaction :

Delphine Berquier
Dr Geneviève Dennetière
Marion Sindezingue

Diffusion :

CIRE Rhône-Alpes
ARS Rhône-Alpes
129, rue Servient
69 418 LYON Cedex 03
Tel : 04 72 34 31 15
Fax : 04 78 60 88 67
Mail :
ars-rhonealpes-cire-alerte@ars.sante.fr

www.invs.sante.fr
www.ars.rhonealpes.sante.fr