



RÉPUBLIQUE  
FRANÇAISE

Liberté  
Égalité  
Fraternité



SEPTEMBRE 2020

# Survie des personnes atteintes de cancer en France métropolitaine 1989-2018

## LÈVRE, BOUCHE, PHARYNX

Etude collaborative partenariale entre le réseau français des registres des cancers (Francim), le service de Biostatistique-Bioinformatique des Hospices civils de Lyon (HCL), Santé publique France et l'Institut national du cancer (INCa)

### *Compléments*



## Compléments à la partie 1 - Survie à 1 et 5 ans des personnes diagnostiquées entre 2010 et 2015 (tous registres)

**Table C1. Survie observée (%) à 1 et 5 ans selon l'âge et le sexe et IC à 95%**

	1 an			5 ans		
	Homme	Femme	Ensemble	Homme	Femme	Ensemble
50 ans	79 [78;81]	86 [84;87]	81 [80;82]	46 [45;48]	62 [59;64]	50 [48;51]
60 ans	75 [74;76]	82 [80;83]	76 [75;77]	40 [38;41]	57 [54;59]	43 [42;44]
70 ans	70 [69;72]	79 [77;81]	73 [71;74]	36 [35;38]	54 [51;57]	40 [39;42]
80 ans	59 [58;61]	71 [69;74]	63 [61;65]	26 [24;27]	41 [38;44]	30 [29;32]

**Table C2. Taux de mortalité en excès (en nombre de décès par personne-année) à 0 mois, 6 mois, 1 an, 3 ans et 5 ans selon l'âge au diagnostic pour Hommes et Femmes ensemble et IC à 95%**

Âge	0 mois	6 mois	1 an	3 ans	5 ans
50 ans	0,16 [0,14;0,19]	0,21 [0,20;0,23]	0,23 [0,22;0,25]	0,10 [0,09;0,11]	0,07 [0,06;0,08]
60 ans	0,28 [0,26;0,32]	0,26 [0,24;0,27]	0,24 [0,23;0,26]	0,11 [0,10;0,12]	0,09 [0,08;0,10]
70 ans	0,39 [0,35;0,43]	0,30 [0,28;0,32]	0,25 [0,23;0,27]	0,10 [0,09;0,12]	0,08 [0,07;0,09]
80 ans	0,54 [0,47;0,62]	0,41 [0,38;0,44]	0,30 [0,28;0,33]	0,09 [0,08;0,11]	0,06 [0,04;0,09]

**Figure C1. Taux de mortalité en excès (en nombre de décès par personne-année) (a) et survie nette (b) selon le temps depuis le diagnostic pour différents âges, chez l'homme et chez la femme**

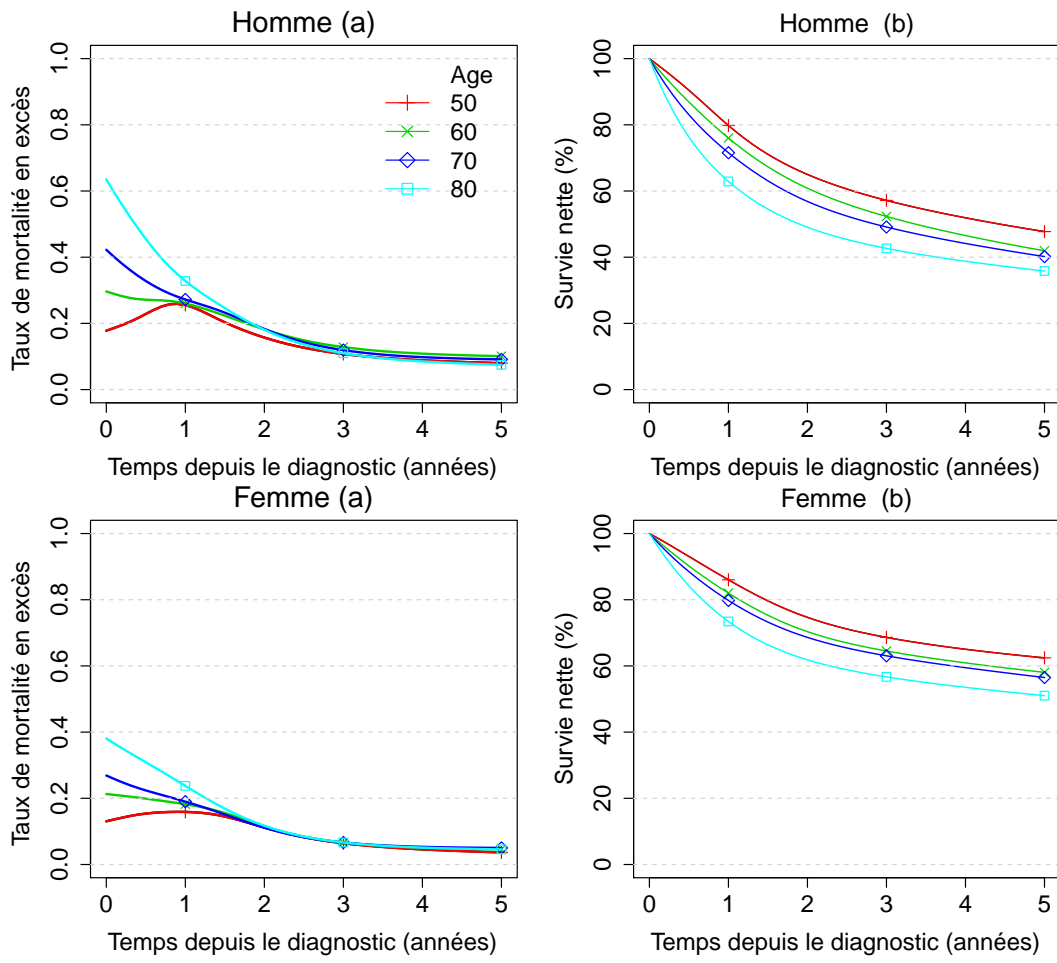

**Figure C2. Survie nette à 1 et 5 ans selon l'âge au diagnostic avec IC à 95%, chez l'homme et chez la femme**

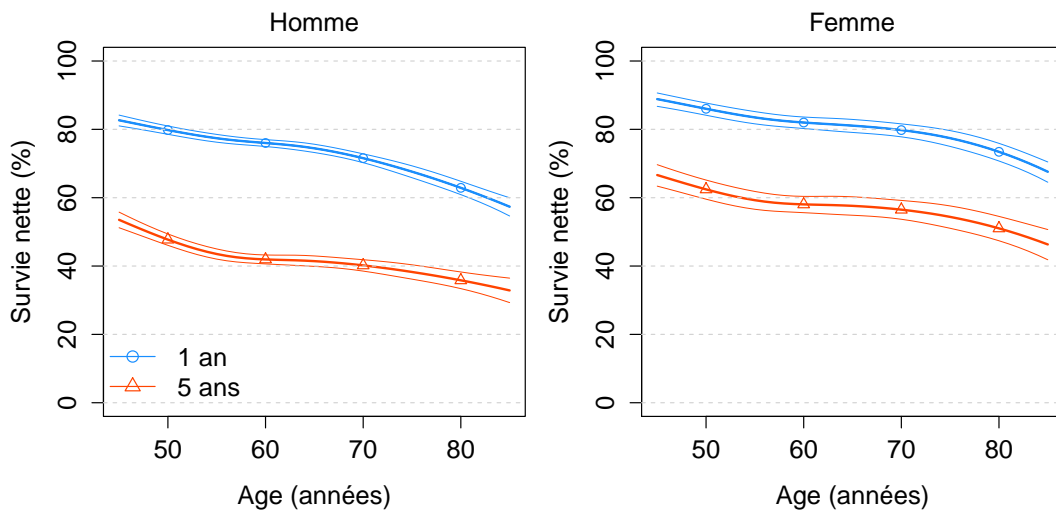

## Complément à la partie 2 - Tendances de la survie nette à 1, 5 et 10 ans des personnes diagnostiquées entre 1990 et 2015 (restriction aux registres couvrant l'ensemble de la période 1990-2015, Hommes et Femmes ensemble)

Table C3. Survies observée et nette (%) à 1, 5 et 10 ans selon l'année de diagnostic et IC à 95%

Années	1 an		5 ans		10 ans	
	observée	nette	observée	nette	observée	nette
1990	70 [69;71]	71 [70;72]	31 [30;33]	35 [34;37]	17 [16;18]	22 [21;24]
1995	71 [70;71]	72 [71;73]	33 [32;34]	37 [36;38]	20 [19;20]	25 [24;25]
2000	71 [70;72]	72 [72;73]	35 [34;36]	39 [38;40]	21 [20;22]	26 [25;27]
2005	73 [72;73]	74 [73;75]	38 [37;39]	41 [40;42]	23 [22;24]	28 [27;29]
2010	74 [73;75]	75 [75;76]	41 [40;41]	45 [44;46]	26 [25;27]	32 [31;33]
2015	75 [74;77]	77 [76;78]	43 [42;45]	48 [46;50]	ND	ND

ND : Non Disponible

Table C4. Taux de mortalité en excès (en nombre de décès par personne-année) à 0 mois, 6 mois, 1 an, 5 ans et 10 ans selon l'âge et selon l'année de diagnostic et IC à 95%

Année	0 mois	6 mois	1 an	5 ans	10 ans
<b>50 ans</b>					
1990	0,16 [0,13;0,21]	0,29 [0,25;0,33]	0,37 [0,33;0,42]	0,10 [0,09;0,12]	0,08 [0,07;0,10]
1995	0,16 [0,14;0,20]	0,27 [0,24;0,29]	0,36 [0,33;0,39]	0,10 [0,09;0,11]	0,08 [0,06;0,09]
2000	0,17 [0,14;0,20]	0,26 [0,23;0,28]	0,34 [0,31;0,37]	0,10 [0,09;0,11]	0,07 [0,06;0,08]
2005	0,17 [0,14;0,20]	0,24 [0,22;0,26]	0,30 [0,27;0,33]	0,09 [0,08;0,10]	0,07 [0,05;0,08]
2010	0,16 [0,13;0,20]	0,21 [0,18;0,23]	0,24 [0,21;0,27]	0,07 [0,06;0,08]	0,05 [0,04;0,08]
2015	0,16 [0,11;0,21]	0,17 [0,14;0,21]	0,17 [0,14;0,21]	0,06 [0,04;0,08]	ND
<b>60 ans</b>					
1990	0,27 [0,23;0,33]	0,32 [0,28;0,35]	0,36 [0,32;0,41]	0,12 [0,11;0,14]	0,10 [0,08;0,13]
1995	0,26 [0,23;0,30]	0,34 [0,32;0,37]	0,35 [0,33;0,39]	0,11 [0,10;0,12]	0,10 [0,08;0,11]
2000	0,27 [0,23;0,30]	0,32 [0,29;0,35]	0,33 [0,30;0,36]	0,10 [0,09;0,11]	0,09 [0,08;0,10]
2005	0,28 [0,24;0,32]	0,28 [0,25;0,30]	0,29 [0,27;0,32]	0,09 [0,08;0,10]	0,08 [0,07;0,09]
2010	0,29 [0,25;0,33]	0,24 [0,22;0,27]	0,25 [0,22;0,27]	0,09 [0,08;0,10]	0,07 [0,05;0,09]
2015	0,28 [0,22;0,35]	0,23 [0,20;0,26]	0,20 [0,17;0,23]	0,09 [0,07;0,11]	ND
<b>70 ans</b>					
1990	0,45 [0,36;0,55]	0,39 [0,34;0,45]	0,38 [0,33;0,43]	0,10 [0,08;0,13]	0,10 [0,07;0,13]
1995	0,46 [0,41;0,53]	0,36 [0,33;0,40]	0,38 [0,34;0,41]	0,10 [0,09;0,11]	0,10 [0,08;0,12]
2000	0,48 [0,42;0,55]	0,35 [0,33;0,39]	0,35 [0,31;0,38]	0,10 [0,09;0,11]	0,09 [0,08;0,11]
2005	0,46 [0,40;0,53]	0,34 [0,31;0,37]	0,31 [0,28;0,34]	0,09 [0,08;0,10]	0,08 [0,07;0,10]
2010	0,39 [0,34;0,45]	0,31 [0,28;0,34]	0,27 [0,25;0,30]	0,08 [0,07;0,10]	0,07 [0,05;0,10]
2015	0,32 [0,25;0,40]	0,26 [0,22;0,31]	0,24 [0,21;0,29]	0,08 [0,05;0,11]	ND
<b>80 ans</b>					
1990	0,68 [0,54;0,86]	0,52 [0,45;0,61]	0,38 [0,32;0,46]	0,06 [0,04;0,10]	0,09 [0,04;0,18]
1995	0,73 [0,62;0,85]	0,43 [0,39;0,48]	0,38 [0,33;0,43]	0,07 [0,05;0,09]	0,09 [0,06;0,14]
2000	0,76 [0,65;0,88]	0,42 [0,38;0,47]	0,36 [0,32;0,40]	0,07 [0,06;0,09]	0,09 [0,06;0,13]
2005	0,70 [0,60;0,81]	0,44 [0,39;0,48]	0,33 [0,30;0,37]	0,07 [0,05;0,08]	0,08 [0,05;0,13]
2010	0,57 [0,49;0,67]	0,41 [0,37;0,46]	0,32 [0,29;0,36]	0,06 [0,04;0,08]	0,07 [0,03;0,15]
2015	0,45 [0,35;0,58]	0,37 [0,31;0,44]	0,31 [0,26;0,38]	0,06 [0,03;0,10]	ND

ND : Non Disponible

**Table C5. Survie nette (%) à 1, 5 et 10 ans selon l'année de diagnostic et par âge au diagnostic et IC à 95%**

Age	1990	1995	2000	2005	2010	2015
<b>1 an</b>						
50	75 [73;77]	76 [75;78]	77 [76;78]	79 [77;80]	81 [80;83]	84 [82;86]
60	73 [71;75]	72 [70;73]	73 [72;74]	75 [74;77]	78 [76;79]	80 [77;81]
70	67 [64;69]	68 [66;70]	69 [67;70]	70 [68;71]	73 [71;74]	76 [74;79]
80	59 [55;62]	62 [60;64]	63 [60;65]	63 [61;65]	65 [63;67]	69 [65;72]
<b>5 ans</b>						
50	36 [33;38]	38 [36;40]	40 [39;42]	44 [42;46]	50 [48;52]	57 [54;60]
60	34 [32;36]	35 [33;37]	38 [36;39]	41 [40;43]	44 [43;46]	47 [45;50]
70	35 [32;38]	34 [33;36]	35 [33;37]	37 [35;39]	41 [39;43]	45 [42;48]
80	37 [33;41]	37 [34;39]	36 [33;38]	37 [34;39]	39 [37;42]	43 [39;47]
<b>10 ans</b>						
50	23 [21;25]	25 [24;27]	27 [25;28]	30 [28;32]	37 [34;39]	ND
60	19 [17;21]	22 [20;23]	25 [23;26]	27 [26;29]	30 [28;32]	ND
70	22 [19;25]	22 [20;24]	22 [21;24]	25 [23;27]	28 [26;31]	ND
80	26 [22;31]	26 [23;29]	25 [22;28]	26 [23;29]	29 [25;33]	ND

ND : Non Disponible