



RÉPUBLIQUE
FRANÇAISE

Liberté
Égalité
Fraternité



MARS 2021

Survie des personnes atteintes de cancer en France métropolitaine 1989-2018

MÉLANOME CUTANÉ

Etude collaborative partenariale entre le réseau français des registres des cancers (Francim), le service de Biostatistique-Bioinformatique des Hospices civils de Lyon (HCL), Santé publique France et l'Institut national du cancer (INCa)

Compléments



Compléments à la partie 1 - Survie à 1 et 5 ans des personnes diagnostiquées entre 2010 et 2015 (tous registres)

Table C1. Survie observée (%) à 1 et 5 ans selon l'âge et le sexe et IC à 95%

| | 1 an | | | 5 ans | | |
|--------|------------|-------------|------------|------------|------------|------------|
| | Homme | Femme | Ensemble | Homme | Femme | Ensemble |
| 30 ans | 98 [97;99] | 99 [99;100] | 99 [98;99] | 92 [89;93] | 96 [95;97] | 95 [94;96] |
| 40 ans | 98 [97;98] | 99 [99;99] | 99 [98;99] | 91 [90;93] | 96 [95;97] | 94 [93;95] |
| 50 ans | 98 [97;98] | 99 [99;99] | 98 [98;99] | 91 [90;91] | 95 [94;96] | 93 [92;94] |
| 60 ans | 97 [97;98] | 99 [98;99] | 98 [98;98] | 88 [87;89] | 93 [92;94] | 90 [90;91] |
| 70 ans | 96 [96;97] | 98 [97;98] | 97 [97;97] | 81 [80;83] | 88 [87;89] | 84 [83;85] |
| 80 ans | 92 [91;93] | 95 [94;96] | 94 [93;94] | 62 [59;64] | 73 [71;75] | 67 [66;69] |

Table C2. Taux de mortalité en excès (en nombre de décès par personne-année) à 0 mois, 6 mois, 1 an, 3 ans et 5 ans selon l'âge au diagnostic pour Hommes et Femmes ensemble et IC à 95%

| Âge | 0 mois | 6 mois | 1 an | 3 ans | 5 ans |
|--------|------------------|------------------|------------------|------------------|------------------|
| 30 ans | 0,01 [0,00;0,01] | 0,01 [0,01;0,01] | 0,01 [0,01;0,02] | 0,01 [0,01;0,01] | 0,01 [0,00;0,01] |
| 40 ans | 0,01 [0,00;0,01] | 0,01 [0,01;0,01] | 0,01 [0,01;0,02] | 0,01 [0,01;0,01] | 0,01 [0,00;0,01] |
| 50 ans | 0,01 [0,01;0,01] | 0,01 [0,01;0,01] | 0,01 [0,01;0,02] | 0,01 [0,01;0,01] | 0,01 [0,00;0,01] |
| 60 ans | 0,01 [0,01;0,02] | 0,01 [0,01;0,02] | 0,02 [0,01;0,02] | 0,01 [0,01;0,02] | 0,01 [0,00;0,01] |
| 70 ans | 0,01 [0,01;0,02] | 0,02 [0,01;0,02] | 0,02 [0,02;0,03] | 0,02 [0,01;0,02] | 0,01 [0,00;0,01] |
| 80 ans | 0,01 [0,01;0,02] | 0,02 [0,02;0,03] | 0,04 [0,03;0,05] | 0,03 [0,02;0,04] | 0,01 [0,00;0,02] |

Figure C1. Taux de mortalité en excès (en nombre de décès par personne-année) (a) et survie nette (b) selon le temps depuis le diagnostic pour différents âges, chez l'homme et chez la femme

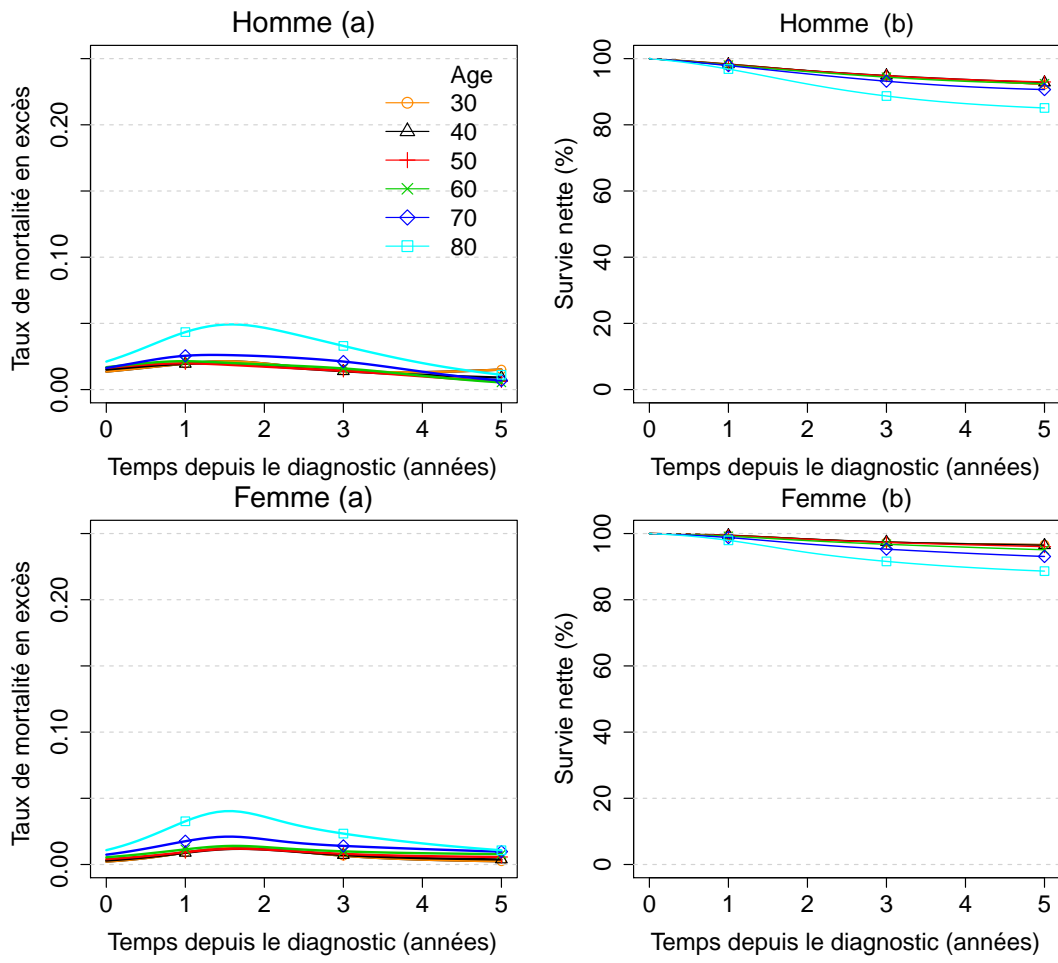
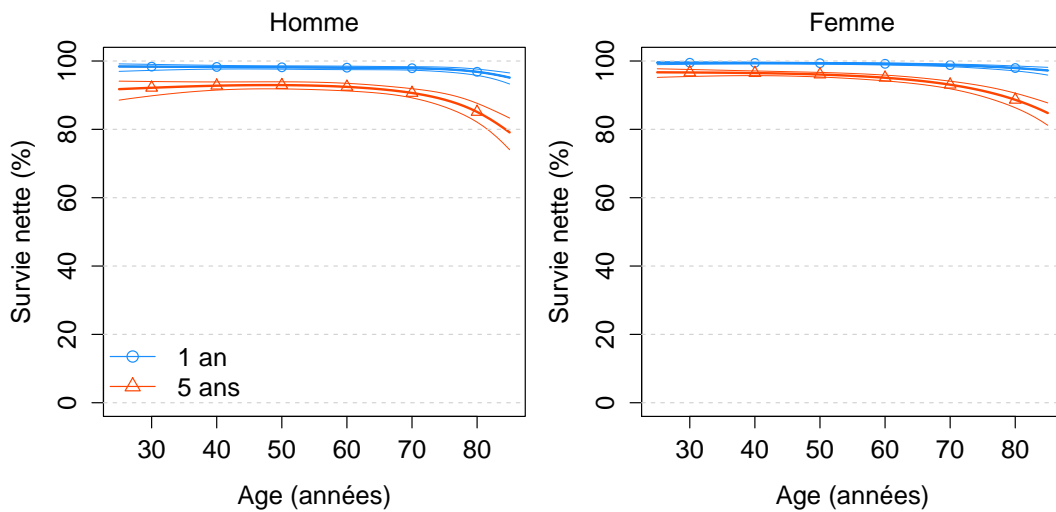

Figure C2. Survie nette à 1 et 5 ans selon l'âge au diagnostic avec IC à 95%, chez l'homme et chez la femme



Complément à la partie 2 - Tendances de la survie nette à 1, 5 et 10 ans des personnes diagnostiquées entre 1990 et 2015 (restriction aux registres couvrant l'ensemble de la période 1990-2015, Hommes et Femmes ensemble)

Table C3. Survies observée et nette (%) à 1, 5 et 10 ans selon l'année de diagnostic et IC à 95%

| Années | 1 an | | 5 ans | | 10 ans | |
|--------|------------|------------|------------|------------|------------|------------|
| | observée | nette | observée | nette | observée | nette |
| 1990 | 94 [93;95] | 96 [95;97] | 75 [73;76] | 82 [80;84] | 63 [61;65] | 77 [74;80] |
| 1995 | 95 [94;95] | 97 [96;97] | 77 [76;78] | 85 [84;87] | 66 [65;67] | 81 [79;83] |
| 2000 | 96 [95;96] | 97 [97;98] | 81 [80;81] | 88 [87;89] | 70 [69;71] | 84 [83;86] |
| 2005 | 96 [96;96] | 98 [98;98] | 81 [81;82] | 90 [89;91] | 71 [70;72] | 88 [86;89] |
| 2010 | 97 [96;97] | 99 [98;99] | 85 [84;85] | 93 [92;94] | 75 [74;76] | 91 [90;92] |
| 2015 | 97 [96;97] | 98 [98;99] | 84 [83;85] | 92 [91;94] | ND | ND |

ND : Non Disponible

Table C4. Taux de mortalité en excès (en nombre de décès par personne-année) à 0 mois, 6 mois, 1 an, 5 ans et 10 ans selon l'âge et selon l'année de diagnostic et IC à 95%

| Année | 0 mois | 6 mois | 1 an | 5 ans | 10 ans |
|---------------|------------------|------------------|------------------|------------------|------------------|
| 40 ans | | | | | |
| 1990 | 0,02 [0,01;0,03] | 0,02 [0,02;0,03] | 0,03 [0,02;0,03] | 0,02 [0,01;0,02] | 0,01 [0,00;0,01] |
| 1995 | 0,01 [0,01;0,02] | 0,02 [0,01;0,02] | 0,02 [0,02;0,02] | 0,01 [0,01;0,02] | 0,01 [0,00;0,01] |
| 2000 | 0,01 [0,01;0,02] | 0,01 [0,01;0,02] | 0,02 [0,01;0,02] | 0,01 [0,01;0,01] | 0,00 [0,00;0,01] |
| 2005 | 0,01 [0,01;0,01] | 0,01 [0,01;0,01] | 0,01 [0,01;0,01] | 0,01 [0,01;0,01] | 0,00 [0,00;0,00] |
| 2010 | 0,01 [0,00;0,01] | 0,01 [0,01;0,01] | 0,01 [0,01;0,01] | 0,01 [0,00;0,01] | 0,00 [0,00;0,00] |
| 2015 | 0,01 [0,00;0,01] | 0,01 [0,01;0,01] | 0,01 [0,01;0,01] | 0,01 [0,00;0,01] | ND |
| 60 ans | | | | | |
| 1990 | 0,03 [0,02;0,04] | 0,04 [0,03;0,05] | 0,04 [0,03;0,05] | 0,02 [0,02;0,03] | 0,01 [0,00;0,01] |
| 1995 | 0,02 [0,02;0,03] | 0,03 [0,02;0,03] | 0,03 [0,03;0,04] | 0,02 [0,01;0,02] | 0,00 [0,00;0,01] |
| 2000 | 0,02 [0,02;0,03] | 0,02 [0,02;0,03] | 0,03 [0,02;0,03] | 0,01 [0,01;0,02] | 0,00 [0,00;0,01] |
| 2005 | 0,01 [0,01;0,02] | 0,02 [0,01;0,02] | 0,02 [0,02;0,02] | 0,01 [0,01;0,01] | 0,00 [0,00;0,00] |
| 2010 | 0,01 [0,01;0,01] | 0,01 [0,01;0,02] | 0,01 [0,01;0,02] | 0,01 [0,01;0,01] | 0,00 [0,00;0,00] |
| 2015 | 0,01 [0,01;0,02] | 0,01 [0,01;0,02] | 0,01 [0,01;0,02] | 0,01 [0,01;0,01] | ND |
| 80 ans | | | | | |
| 1990 | 0,05 [0,04;0,08] | 0,07 [0,06;0,09] | 0,09 [0,08;0,11] | 0,03 [0,02;0,05] | 0,00 [0,00;0,02] |
| 1995 | 0,04 [0,03;0,06] | 0,06 [0,05;0,07] | 0,07 [0,06;0,09] | 0,03 [0,02;0,04] | 0,00 [0,00;0,01] |
| 2000 | 0,03 [0,02;0,05] | 0,05 [0,04;0,06] | 0,06 [0,05;0,07] | 0,02 [0,02;0,03] | 0,00 [0,00;0,01] |
| 2005 | 0,02 [0,02;0,03] | 0,03 [0,03;0,04] | 0,04 [0,04;0,05] | 0,02 [0,01;0,02] | 0,00 [0,00;0,01] |
| 2010 | 0,02 [0,01;0,03] | 0,02 [0,02;0,03] | 0,03 [0,03;0,04] | 0,01 [0,01;0,02] | 0,00 [0,00;0,01] |
| 2015 | 0,02 [0,01;0,03] | 0,02 [0,02;0,03] | 0,03 [0,02;0,04] | 0,01 [0,01;0,02] | ND |

ND : Non Disponible

Table C5. Survie nette (%) à 1, 5 et 10 ans selon l'année de diagnostic et par âge au diagnostic et IC à 95%

| Age | 1990 | 1995 | 2000 | 2005 | 2010 | 2015 |
|---------------|------------|------------|------------|------------|-------------|-------------|
| 1 an | | | | | | |
| 30 | 98 [98;99] | 99 [98;99] | 99 [98;99] | 99 [99;99] | 99 [99;100] | 99 [99;100] |
| 40 | 98 [97;98] | 98 [98;99] | 99 [98;99] | 99 [99;99] | 99 [99;99] | 99 [99;99] |
| 50 | 97 [97;98] | 98 [97;98] | 98 [98;98] | 99 [98;99] | 99 [99;99] | 99 [99;99] |
| 60 | 96 [96;97] | 97 [97;98] | 98 [97;98] | 98 [98;99] | 99 [99;99] | 99 [98;99] |
| 70 | 95 [94;96] | 96 [95;97] | 97 [96;97] | 98 [97;98] | 98 [98;99] | 98 [98;99] |
| 80 | 93 [91;94] | 94 [93;95] | 95 [94;96] | 97 [96;97] | 98 [97;98] | 98 [97;98] |
| 5 ans | | | | | | |
| 30 | 90 [89;92] | 92 [91;94] | 94 [93;95] | 95 [95;96] | 97 [96;97] | 97 [96;97] |
| 40 | 89 [87;91] | 91 [90;92] | 93 [92;93] | 95 [94;95] | 96 [96;97] | 96 [95;97] |
| 50 | 87 [85;89] | 90 [88;91] | 91 [90;92] | 94 [93;94] | 95 [95;96] | 95 [94;96] |
| 60 | 84 [81;86] | 87 [85;88] | 89 [88;90] | 92 [91;93] | 94 [93;95] | 94 [93;95] |
| 70 | 78 [75;81] | 82 [80;84] | 85 [84;87] | 89 [88;90] | 92 [91;93] | 92 [90;94] |
| 80 | 69 [64;73] | 74 [71;77] | 78 [75;81] | 84 [82;86] | 88 [86;90] | 88 [85;90] |
| 10 ans | | | | | | |
| 30 | 85 [83;87] | 88 [86;90] | 90 [89;91] | 93 [92;94] | 95 [94;95] | ND |
| 40 | 84 [82;86] | 87 [86;89] | 89 [88;90] | 92 [91;93] | 94 [94;95] | ND |
| 50 | 82 [80;85] | 86 [84;87] | 88 [87;89] | 91 [90;92] | 94 [93;94] | ND |
| 60 | 79 [76;82] | 83 [81;85] | 86 [84;87] | 90 [88;91] | 92 [91;93] | ND |
| 70 | 73 [70;77] | 78 [76;81] | 82 [80;84] | 87 [85;88] | 90 [89;91] | ND |
| 80 | 64 [59;69] | 70 [66;74] | 75 [71;78] | 81 [78;84] | 86 [84;88] | ND |

ND : Non Disponible