



RÉPUBLIQUE  
FRANÇAISE

*Liberté  
Égalité  
Fraternité*



MARS 2021

# Survie des personnes atteintes de cancer en France métropolitaine 1989-2018

## LYMPHOME DIFFUS À GRANDES CELLULES B

Etude collaborative partenariale entre le réseau français des registres des cancers (Francim), le service de Biostatistique-Bioinformatique des Hospices civils de Lyon (HCL), Santé publique France et l'Institut national du cancer (INCa)

### *Compléments*



# Compléments à la partie 1 - Survie à 1 et 5 ans des personnes diagnostiquées entre 2010 et 2015 (tous registres)

**Table C1. Survie observée (%) à 1 et 5 ans selon l'âge et le sexe et IC à 95%**

	1 an			5 ans		
	Homme	Femme	Ensemble	Homme	Femme	Ensemble
40 ans	93 [91;95]	92 [90;94]	93 [91;94]	84 [81;86]	85 [81;87]	84 [82;86]
50 ans	90 [88;91]	89 [87;91]	89 [88;90]	77 [75;80]	79 [77;82]	78 [76;80]
60 ans	84 [82;85]	85 [83;86]	84 [83;85]	68 [65;70]	72 [69;74]	69 [67;71]
70 ans	74 [72;76]	77 [75;79]	75 [74;77]	53 [50;55]	59 [56;61]	55 [54;57]
80 ans	58 [56;61]	64 [61;66]	61 [59;63]	31 [28;33]	38 [36;41]	35 [33;37]

**Table C2. Taux de mortalité en excès (en nombre de décès par personne-année) à 0 mois, 6 mois, 1 an, 3 ans et 5 ans selon l'âge au diagnostic pour Hommes et Femmes ensemble et IC à 95%**

Âge	0 mois	6 mois	1 an	3 ans	5 ans
40 ans	0,10 [0,06;0,17]	0,07 [0,06;0,10]	0,07 [0,06;0,09]	0,01 [0,01;0,02]	0,01 [0,00;0,02]
50 ans	0,22 [0,16;0,30]	0,10 [0,08;0,12]	0,10 [0,08;0,11]	0,02 [0,01;0,02]	0,01 [0,01;0,02]
60 ans	0,45 [0,36;0,56]	0,13 [0,12;0,16]	0,13 [0,11;0,15]	0,03 [0,02;0,03]	0,02 [0,01;0,02]
70 ans	0,85 [0,73;1,00]	0,20 [0,18;0,22]	0,17 [0,15;0,19]	0,04 [0,03;0,05]	0,02 [0,02;0,03]
80 ans	1,50 [1,33;1,70]	0,31 [0,28;0,35]	0,23 [0,20;0,25]	0,07 [0,05;0,08]	0,03 [0,02;0,05]

**Figure C1. Taux de mortalité en excès (en nombre de décès par personne-année) (a) et survie nette (b) selon le temps depuis le diagnostic pour différents âges, chez l'homme et chez la femme**

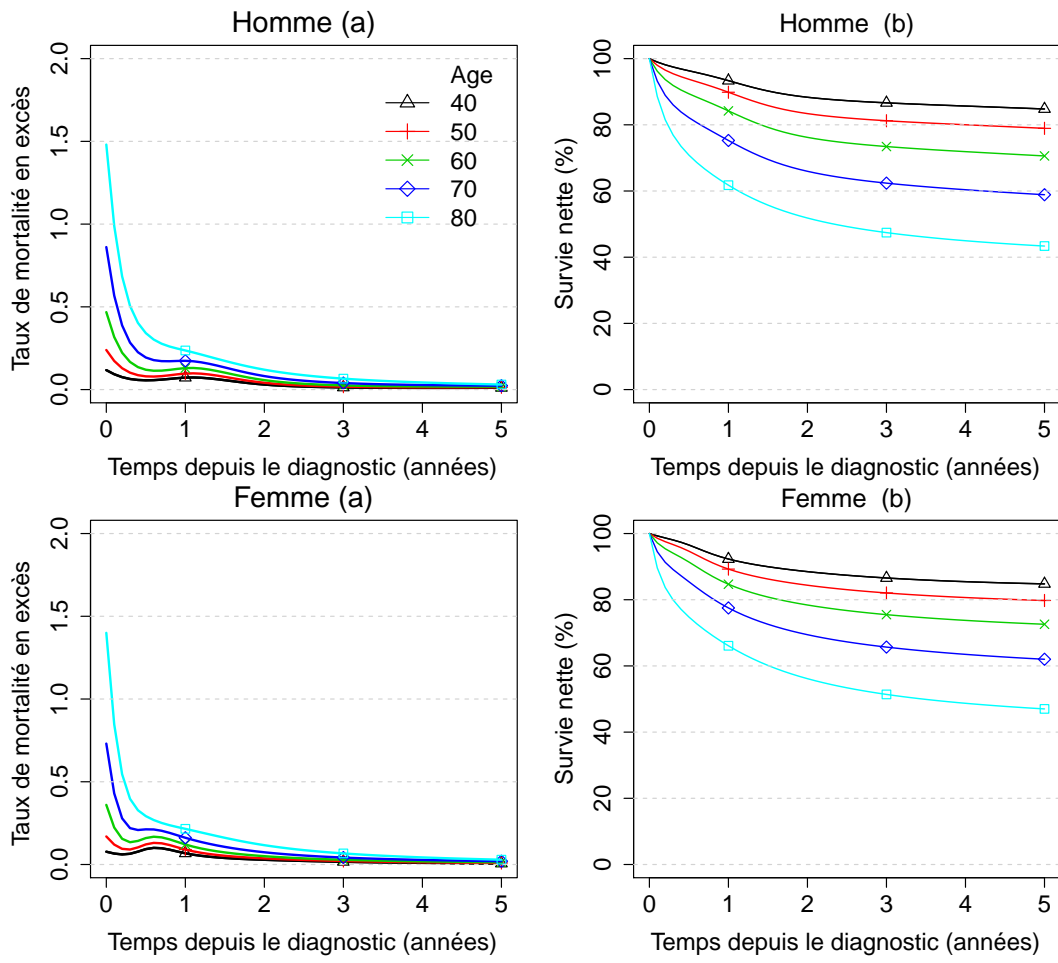

**Figure C2. Survie nette à 1 et 5 ans selon l'âge au diagnostic avec IC à 95%, chez l'homme et chez la femme**

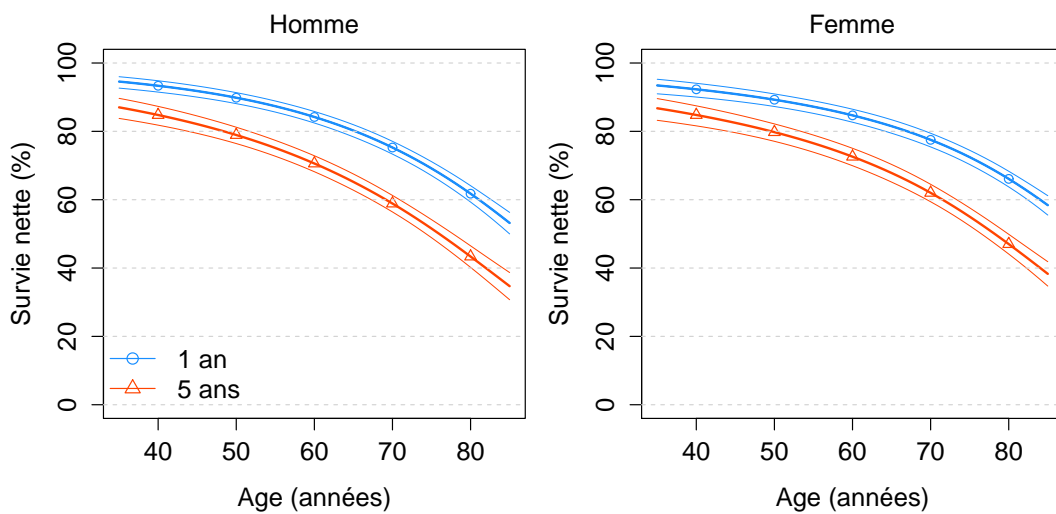

## Complément à la partie 2 - Tendances de la survie nette à 1, 5 et 10 ans des personnes diagnostiquées entre 1995 et 2015 (restriction aux registres couvrant l'ensemble de la période 1995-2015, Hommes et Femmes ensemble)

Table C3. Survies observée et nette (%) à 1, 5 et 10 ans selon l'année de diagnostic et IC à 95%

Années	1 an		5 ans		10 ans	
	observée	nette	observée	nette	observée	nette
1995	57 [54;60]	59 [55;61]	35 [32;38]	39 [36;43]	26 [23;28]	32 [28;35]
2000	63 [62;65]	65 [63;67]	42 [41;44]	47 [46;49]	32 [30;33]	40 [38;42]
2005	69 [68;70]	71 [69;72]	49 [47;50]	55 [53;56]	37 [36;39]	48 [46;50]
2010	72 [70;73]	74 [72;75]	52 [51;54]	59 [58;61]	41 [39;42]	53 [50;55]
2015	72 [70;74]	74 [72;76]	54 [51;56]	60 [57;63]	ND	ND

ND : Non Disponible

Table C4. Taux de mortalité en excès (en nombre de décès par personne-année) à 0 mois, 6 mois, 1 an, 5 ans et 10 ans selon l'âge et selon l'année de diagnostic et IC à 95%

Année	0 mois	6 mois	1 an	5 ans	10 ans
<b>40 ans</b>					
1995	0,45 [0,31;0,65]	0,25 [0,20;0,32]	0,23 [0,19;0,29]	0,03 [0,02;0,04]	0,01 [0,00;0,02]
2000	0,31 [0,23;0,44]	0,16 [0,13;0,19]	0,14 [0,12;0,17]	0,02 [0,01;0,02]	0,01 [0,00;0,01]
2005	0,22 [0,16;0,31]	0,10 [0,08;0,12]	0,09 [0,07;0,10]	0,01 [0,01;0,01]	0,00 [0,00;0,01]
2010	0,17 [0,12;0,24]	0,07 [0,05;0,09]	0,06 [0,05;0,07]	0,01 [0,00;0,01]	0,00 [0,00;0,01]
2015	0,15 [0,10;0,22]	0,05 [0,04;0,07]	0,04 [0,03;0,06]	0,01 [0,00;0,01]	ND
<b>60 ans</b>					
1995	0,84 [0,67;1,06]	0,34 [0,29;0,40]	0,32 [0,27;0,37]	0,05 [0,04;0,07]	0,02 [0,01;0,04]
2000	0,68 [0,56;0,82]	0,24 [0,21;0,28]	0,22 [0,20;0,25]	0,04 [0,03;0,05]	0,02 [0,01;0,03]
2005	0,55 [0,46;0,66]	0,18 [0,16;0,20]	0,16 [0,14;0,18]	0,03 [0,02;0,03]	0,02 [0,01;0,02]
2010	0,49 [0,40;0,60]	0,14 [0,12;0,16]	0,12 [0,11;0,14]	0,02 [0,02;0,03]	0,01 [0,01;0,03]
2015	0,49 [0,38;0,62]	0,13 [0,10;0,15]	0,11 [0,09;0,13]	0,02 [0,01;0,03]	ND
<b>80 ans</b>					
1995	2,07 [1,73;2,47]	0,66 [0,57;0,77]	0,52 [0,44;0,62]	0,08 [0,06;0,12]	0,06 [0,03;0,13]
2000	1,78 [1,56;2,03]	0,51 [0,46;0,57]	0,39 [0,35;0,44]	0,06 [0,05;0,08]	0,05 [0,03;0,09]
2005	1,56 [1,39;1,75]	0,40 [0,36;0,44]	0,30 [0,27;0,33]	0,05 [0,04;0,06]	0,04 [0,03;0,08]
2010	1,49 [1,31;1,68]	0,34 [0,30;0,38]	0,25 [0,22;0,28]	0,04 [0,03;0,05]	0,04 [0,02;0,09]
2015	1,57 [1,33;1,86]	0,32 [0,28;0,37]	0,23 [0,19;0,27]	0,04 [0,03;0,05]	ND

ND : Non Disponible

**Table C5. Survie nette (%) à 1, 5 et 10 ans selon l'année de diagnostic et par âge au diagnostic et IC à 95%**

Age	1995	2000	2005	2010	2015
<b>1 an</b>					
40	77 [72;80]	84 [82;86]	90 [88;91]	93 [91;94]	94 [92;95]
50	73 [70;76]	81 [79;82]	86 [85;87]	89 [88;90]	91 [89;92]
60	68 [64;71]	75 [73;77]	81 [79;82]	84 [82;85]	85 [83;87]
70	60 [56;63]	67 [65;69]	72 [71;74]	76 [74;77]	76 [74;79]
80	44 [40;49]	52 [50;55]	59 [57;61]	63 [61;65]	63 [60;67]
<b>5 ans</b>					
40	60 [54;65]	72 [69;75]	81 [79;83]	86 [84;88]	89 [86;91]
50	55 [50;59]	66 [64;68]	75 [73;76]	80 [78;82]	83 [80;85]
60	47 [43;52]	58 [55;60]	66 [64;68]	71 [69;74]	74 [70;77]
70	38 [34;42]	47 [44;49]	55 [53;57]	59 [57;61]	60 [57;64]
80	24 [20;28]	32 [30;35]	40 [38;42]	45 [42;47]	46 [41;50]
<b>10 ans</b>					
40	54 [48;60]	68 [65;71]	78 [76;80]	84 [81;86]	ND
50	47 [42;52]	60 [57;62]	70 [68;72]	76 [74;78]	ND
60	38 [34;43]	49 [47;52]	59 [57;61]	65 [62;68]	ND
70	28 [24;32]	37 [35;40]	46 [44;48]	51 [48;54]	ND
80	16 [13;21]	24 [21;27]	32 [29;35]	37 [33;40]	ND

ND : Non Disponible