



RÉPUBLIQUE
FRANÇAISE

Liberté
Égalité
Fraternité



MARS 2021

Survie des personnes atteintes de cancer en France métropolitaine 1989-2018

LYMPHOME DE LA ZONE MARGINALE

Etude collaborative partenariale entre le réseau français des registres des cancers (Francim), le service de Biostatistique-Bioinformatique des Hospices civils de Lyon (HCL), Santé publique France et l'Institut national du cancer (INCa)

Compléments



Compléments à la partie 1 - Survie à 1 et 5 ans des personnes diagnostiquées entre 2010 et 2015 (tous registres)

Table C1. Survie observée (%) à 1 et 5 ans selon l'âge et le sexe et IC à 95%

	1 an			5 ans		
	Homme	Femme	Ensemble	Homme	Femme	Ensemble
40 ans	99 [97;100]	100 [99;100]	99 [99;100]	97 [94;98]	98 [96;99]	97 [95;98]
50 ans	98 [97;99]	100 [99;100]	99 [98;99]	94 [91;96]	97 [95;98]	95 [93;96]
60 ans	97 [96;98]	99 [98;99]	98 [97;99]	88 [85;90]	94 [92;95]	91 [89;92]
70 ans	94 [93;95]	97 [96;98]	96 [95;97]	77 [74;80]	87 [84;89]	82 [80;84]
80 ans	87 [84;89]	93 [91;94]	90 [88;91]	57 [53;61]	69 [65;72]	63 [60;66]

Table C2. Taux de mortalité en excès (en nombre de décès par personne-année) à 0 mois, 6 mois, 1 an, 3 ans et 5 ans selon l'âge au diagnostic pour Hommes et Femmes ensemble et IC à 95%

Âge	0 mois	6 mois	1 an	3 ans	5 ans
40 ans	0,00 [0,00;0,01]	0,00 [0,00;0,01]	0,01 [0,00;0,01]	0,01 [0,00;0,01]	0,00 [0,00;0,01]
50 ans	0,00 [0,00;0,01]	0,01 [0,00;0,01]	0,01 [0,00;0,02]	0,01 [0,00;0,02]	0,00 [0,00;0,01]
60 ans	0,01 [0,01;0,03]	0,01 [0,01;0,02]	0,01 [0,01;0,02]	0,01 [0,01;0,02]	0,01 [0,00;0,02]
70 ans	0,04 [0,02;0,07]	0,03 [0,02;0,04]	0,02 [0,02;0,03]	0,02 [0,01;0,03]	0,02 [0,01;0,03]
80 ans	0,13 [0,09;0,19]	0,06 [0,04;0,07]	0,04 [0,03;0,05]	0,03 [0,02;0,05]	0,05 [0,03;0,07]

Figure C1. Taux de mortalité en excès (en nombre de décès par personne-année) (a) et survie nette (b) selon le temps depuis le diagnostic pour différents âges, chez l'homme et chez la femme

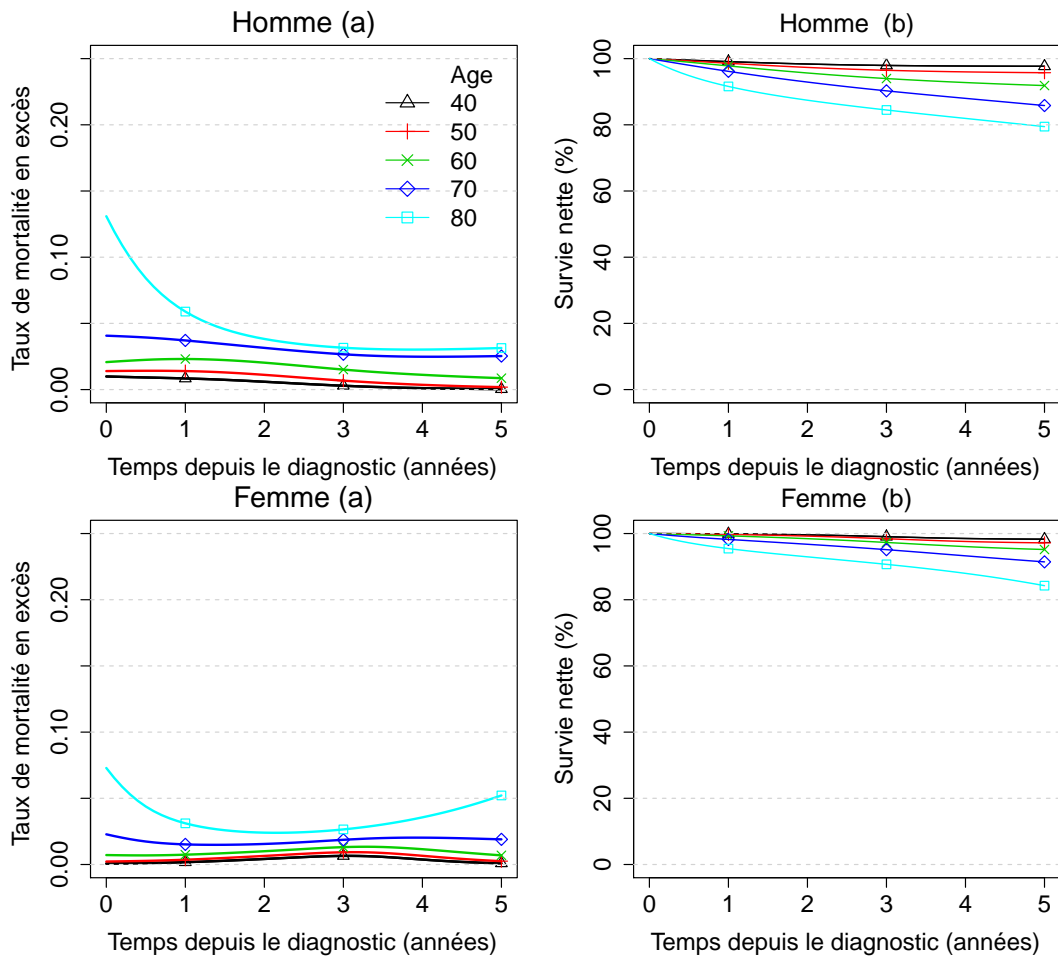
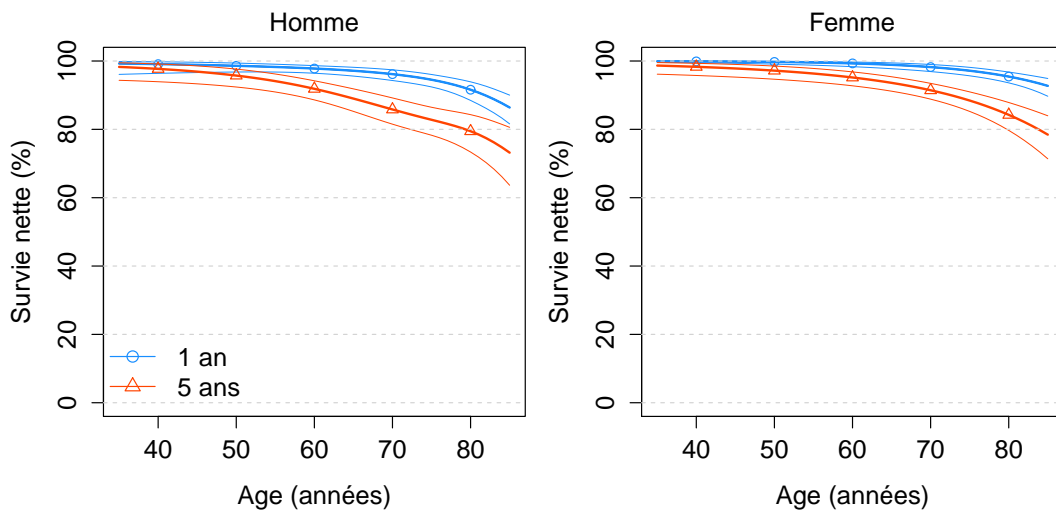

Figure C2. Survie nette à 1 et 5 ans selon l'âge au diagnostic avec IC à 95%, chez l'homme et chez la femme



Complément à la partie 2 - Tendances de la survie nette à 1, 5 et 10 ans des personnes diagnostiquées entre 2005 et 2015 (restriction aux registres couvrant l'ensemble de la période 2005-2015, Hommes et Femmes ensemble)

Table C3. Survies observée et nette (%) à 1, 5 et 10 ans selon l'année de diagnostic et IC à 95%

Années	1 an		5 ans		10 ans	
	observée	nette	observée	nette	observée	nette
2005	93 [92;94]	95 [93;96]	73 [71;75]	85 [82;88]	54 [52;57]	74 [69;77]
2010	92 [91;93]	95 [94;96]	74 [73;76]	87 [85;88]	55 [52;58]	76 [73;79]
2015	92 [90;93]	96 [94;97]	75 [73;77]	88 [85;90]	ND	ND

ND : Non Disponible

Table C4. Taux de mortalité en excès (en nombre de décès par personne-année) à 0 mois, 6 mois, 1 an, 5 ans et 10 ans selon l'âge et selon l'année de diagnostic et IC à 95%

Année	0 mois	6 mois	1 an	5 ans	10 ans
40 ans					
2005	0,01 [0,00;0,01]	0,01 [0,00;0,01]	0,01 [0,00;0,01]	0,00 [0,00;0,01]	0,01 [0,00;0,03]
2010	0,00 [0,00;0,01]	0,00 [0,00;0,01]	0,01 [0,00;0,01]	0,00 [0,00;0,01]	0,01 [0,00;0,03]
2015	0,00 [0,00;0,01]	0,00 [0,00;0,01]	0,00 [0,00;0,01]	0,00 [0,00;0,01]	ND
60 ans					
2005	0,03 [0,02;0,05]	0,02 [0,02;0,03]	0,02 [0,01;0,03]	0,01 [0,01;0,02]	0,02 [0,01;0,04]
2010	0,02 [0,01;0,04]	0,02 [0,01;0,03]	0,02 [0,01;0,02]	0,01 [0,01;0,02]	0,02 [0,01;0,03]
2015	0,02 [0,01;0,03]	0,02 [0,01;0,02]	0,01 [0,01;0,02]	0,01 [0,01;0,01]	ND
80 ans					
2005	0,14 [0,10;0,19]	0,08 [0,06;0,10]	0,05 [0,04;0,07]	0,04 [0,03;0,06]	0,04 [0,02;0,09]
2010	0,12 [0,09;0,16]	0,07 [0,06;0,08]	0,05 [0,04;0,06]	0,04 [0,02;0,05]	0,03 [0,01;0,07]
2015	0,10 [0,07;0,14]	0,06 [0,04;0,07]	0,04 [0,03;0,05]	0,03 [0,02;0,05]	ND

ND : Non Disponible

Table C5. Survie nette (%) à 1, 5 et 10 ans selon l'année de diagnostic et par âge au diagnostic et IC à 95%

Age	2005	2010	2015
1 an			
40	99 [99;100]	100 [99;100]	100 [99;100]
50	99 [98;99]	99 [98;99]	99 [99;100]
60	98 [97;98]	98 [97;99]	98 [98;99]
70	96 [95;97]	96 [96;97]	97 [96;98]
80	92 [90;94]	93 [92;94]	94 [92;95]
5 ans			
40	97 [96;98]	98 [96;98]	98 [97;99]
50	95 [93;97]	96 [95;97]	97 [95;98]
60	92 [90;94]	93 [92;95]	94 [93;96]
70	87 [84;89]	89 [87;90]	90 [88;92]
80	78 [74;82]	81 [78;84]	84 [80;87]
10 ans			
40	94 [91;96]	95 [92;96]	ND
50	90 [87;92]	91 [89;94]	ND
60	84 [81;87]	86 [84;89]	ND
70	75 [71;79]	79 [75;81]	ND
80	62 [55;68]	67 [61;72]	ND

ND : Non Disponible