



RÉPUBLIQUE  
FRANÇAISE

Liberté  
Égalité  
Fraternité



JUIN 2021

# Survie des personnes atteintes de cancer en France métropolitaine 1989-2018

## SYNDROMES MYÉLOPROLIFÉRATIFS CHRONIQUES AUTRES QUE LEUCÉMIE MYÉLOÏDE CHRONIQUE THROMBOCYTÉMIE ESSENTIELLE

Etude collaborative partenariale entre le réseau français des registres des cancers (Francim), le service de Biostatistique-Bioinformatique des Hospices civils de Lyon (HCL), Santé publique France et l'Institut national du cancer (INCa)

### *Compléments*



## Compléments à la partie 1 - Survie à 1 et 5 ans des personnes diagnostiquées entre 2010 et 2015 (tous registres)

**Table C1. Survie observée (%) à 1 et 5 ans selon l'âge et le sexe et IC à 95%**

	1 an			5 ans		
	Homme	Femme	Ensemble	Homme	Femme	Ensemble
40 ans	100 [100;100]	100 [100;100]	100 [100;100]	98 [97;99]	100 [99;100]	99 [99;99]
50 ans	100 [99;100]	100 [100;100]	100 [100;100]	96 [94;97]	99 [98;99]	97 [97;98]
60 ans	99 [99;100]	99 [99;100]	99 [99;100]	90 [88;92]	96 [95;97]	94 [92;95]
70 ans	98 [97;98]	98 [98;99]	98 [98;99]	79 [75;82]	89 [87;91]	85 [83;86]
80 ans	93 [92;95]	96 [95;96]	95 [94;96]	57 [52;60]	71 [68;74]	65 [63;67]

**Table C2. Taux de mortalité en excès (en nombre de décès par personne-année) à 0 mois, 6 mois, 1 an, 3 ans et 5 ans selon l'âge au diagnostic pour Hommes et Femmes ensemble et IC à 95%**

Âge	0 mois	6 mois	1 an	3 ans	5 ans
40 ans	0,00 [0,00;0,01]	0,00 [0,00;0,00]	0,00 [0,00;0,00]	0,00 [0,00;0,00]	0,00 [0,00;0,01]
50 ans	0,00 [0,00;0,01]	0,00 [0,00;0,01]	0,00 [0,00;0,00]	0,00 [0,00;0,01]	0,01 [0,00;0,02]
60 ans	0,00 [0,00;0,01]	0,00 [0,00;0,01]	0,00 [0,00;0,01]	0,01 [0,00;0,01]	0,02 [0,01;0,03]
70 ans	0,00 [0,00;0,01]	0,00 [0,00;0,01]	0,01 [0,00;0,01]	0,02 [0,01;0,02]	0,03 [0,02;0,04]
80 ans	0,01 [0,00;0,03]	0,01 [0,01;0,02]	0,01 [0,01;0,02]	0,04 [0,03;0,05]	0,06 [0,04;0,09]

**Figure C1. Taux de mortalité en excès (en nombre de décès par personne-année) (a) et survie nette (b) selon le temps depuis le diagnostic pour différents âges, chez l'homme et chez la femme**

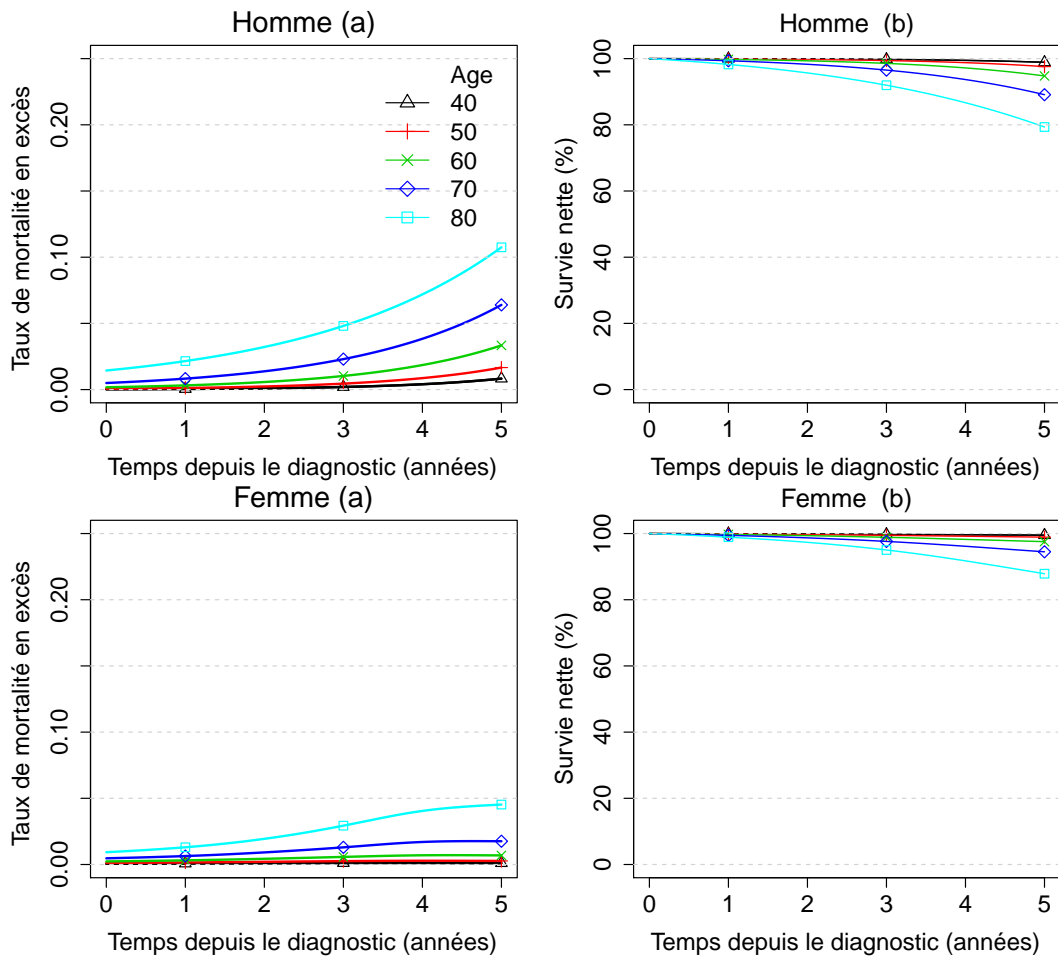

**Figure C2. Survie nette à 1 et 5 ans selon l'âge au diagnostic avec IC à 95%, chez l'homme et chez la femme**

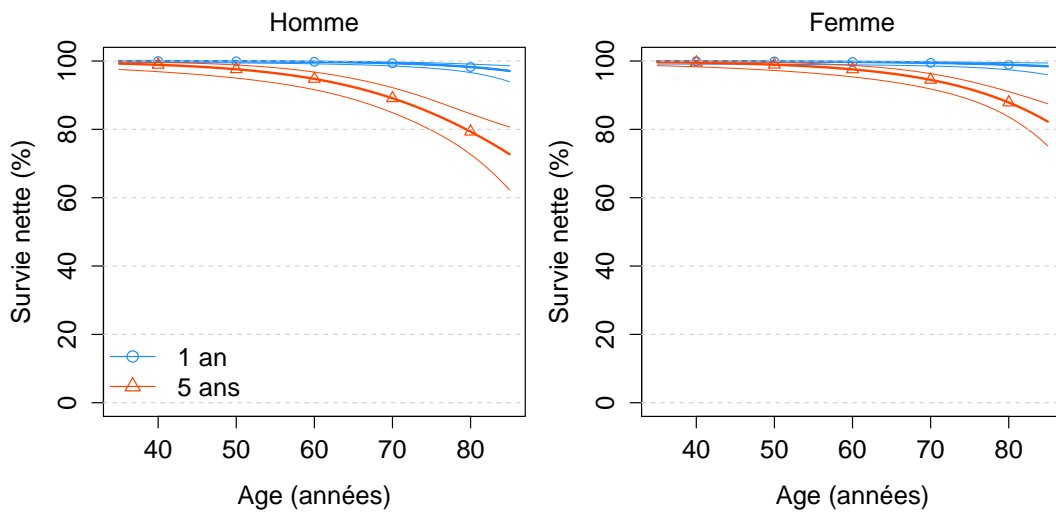

**Complément à la partie 2 - Tendances de la survie nette à 1, 5 et 10 ans des personnes diagnostiquées entre 2005 et 2015 (restriction aux registres couvrant l'ensemble de la période 2005-2015, Hommes et Femmes ensemble)**

**Table C3. Survies observée et nette (%) à 1, 5 et 10 ans selon l'année de diagnostic et IC à 95%**

Années	1 an		5 ans		10 ans	
	observée	nette	observée	nette	observée	nette
2005	97 [96;97]	100 [99;100]	81 [79;82]	95 [92;96]	60 [58;62]	82 [78;85]
2010	97 [96;97]	99 [99;100]	79 [78;80]	92 [90;93]	58 [55;60]	77 [72;82]
2015	96 [95;96]	99 [98;100]	73 [71;75]	85 [80;89]	ND	ND

ND : Non Disponible

**Table C4. Taux de mortalité en excès (en nombre de décès par personne-année) à 0 mois, 6 mois, 1 an, 5 ans et 10 ans selon l'âge et selon l'année de diagnostic et IC à 95%**

Année	0 mois	6 mois	1 an	5 ans	10 ans
<b>40 ans</b>					
2005	0,00 [0,00;0,00]	0,00 [0,00;0,00]	0,00 [0,00;0,00]	0,00 [0,00;0,00]	0,01 [0,00;0,01]
2010	0,00 [0,00;0,00]	0,00 [0,00;0,00]	0,00 [0,00;0,00]	0,00 [0,00;0,01]	0,00 [0,00;0,02]
2015	0,00 [0,00;0,00]	0,00 [0,00;0,00]	0,00 [0,00;0,00]	0,01 [0,00;0,01]	ND
<b>60 ans</b>					
2005	0,00 [0,00;0,00]	0,00 [0,00;0,00]	0,00 [0,00;0,00]	0,01 [0,01;0,01]	0,02 [0,01;0,03]
2010	0,00 [0,00;0,00]	0,00 [0,00;0,00]	0,00 [0,00;0,00]	0,01 [0,01;0,02]	0,02 [0,01;0,04]
2015	0,00 [0,00;0,01]	0,00 [0,00;0,01]	0,00 [0,00;0,01]	0,02 [0,01;0,03]	ND
<b>80 ans</b>					
2005	0,01 [0,00;0,01]	0,01 [0,00;0,02]	0,01 [0,00;0,02]	0,03 [0,02;0,04]	0,06 [0,04;0,10]
2010	0,01 [0,00;0,02]	0,01 [0,01;0,02]	0,01 [0,01;0,02]	0,05 [0,04;0,07]	0,05 [0,02;0,13]
2015	0,01 [0,00;0,03]	0,01 [0,00;0,03]	0,02 [0,01;0,03]	0,08 [0,05;0,13]	ND

ND : Non Disponible

**Table C5. Survie nette (%) à 1, 5 et 10 ans selon l'année de diagnostic et par âge au diagnostic et IC à 95%**

Age	2005	2010	2015
<b>1 an</b>			
40	100 [100;100]	100 [100;100]	100 [100;100]
50	100 [100;100]	100 [100;100]	100 [100;100]
60	100 [100;100]	100 [100;100]	100 [99;100]
70	100 [99;100]	100 [99;100]	99 [99;100]
80	99 [98;100]	99 [98;99]	99 [97;100]
<b>5 ans</b>			
40	100 [99;100]	99 [99;100]	99 [98;99]
50	99 [98;99]	98 [98;99]	98 [96;99]
60	98 [97;99]	97 [96;98]	95 [92;97]
70	96 [94;97]	94 [92;95]	90 [86;93]
80	92 [88;94]	87 [85;90]	81 [74;86]
<b>10 ans</b>			
40	98 [96;99]	97 [95;98]	ND
50	95 [94;97]	94 [92;96]	ND
60	92 [89;93]	89 [86;92]	ND
70	84 [81;87]	80 [75;85]	ND
80	72 [65;78]	66 [58;73]	ND

ND : Non Disponible