

Données Ebola

Veille internationale DCAR – Signalements nationaux DMI
1^{er} octobre 2015



Fièvre hémorragique virale - Ebola

Guinée, Sierra-Leone, Liberia

28 424 cas / 11 311 décès (Source OMS 30/09/2015)

Pays	Nb de cas total	Nb de décès
Guinée	3 805	2 533
Liberia	10 666	4 806
Sierra-Leone	13 911	3 955

- Au total, au 30 septembre 2015, l'OMS rapporte un total de 28 424 cas d'Ebola (suspects, probables et confirmés) et 11 311 décès dans les 3 pays (Guinée, Sierra-Leone et Liberia).
- En Guinée, 4 nouveaux cas sont rapportés en semaine 39 (*cf.* Figure 1), semaine du 21 au 27 septembre 2015 (moins de 10 cas rapportés par semaine depuis fin juillet) à Forécariah (*cf.* Carte). Tous ces cas sont des contacts connus et suivis en lien avec un cas décédé mi-septembre à Conakry (Ratoma).
- La Sierra-Leone ne rapporte aucun nouveau cas pour la deuxième semaine depuis le début de l'épidémie.
- Au Liberia, la fin de l'épidémie a officiellement été annoncée par l'OMS le 3 septembre 2015.
- Même si le nombre de nouveaux cas déclarés est en diminution ces dernières semaines, il faut souligner que plus de 1 150 contacts sont encore dans leur période de suivi des 21 jours en Guinée (n=450) et en Sierra-Leone (n= 700).

Cas d'Ebola par semaine en Guinée et Sierra-Leone

(Source OMS : 30/09/2015)

Figure 1. Evolution du nombre de nouveaux cas rapportés par semaine en Guinée et en Sierra Leone entre le 26 juillet et le 27 septembre 2015 (Source OMS)

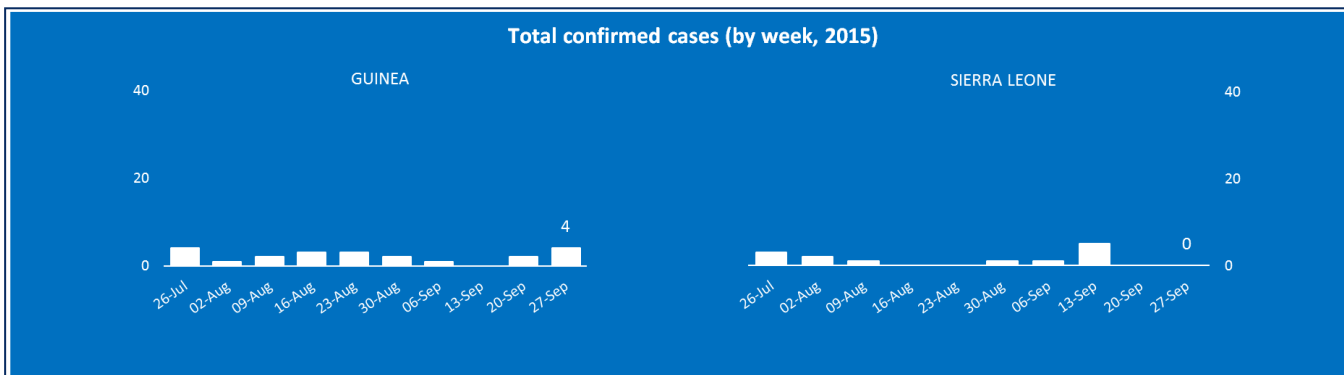
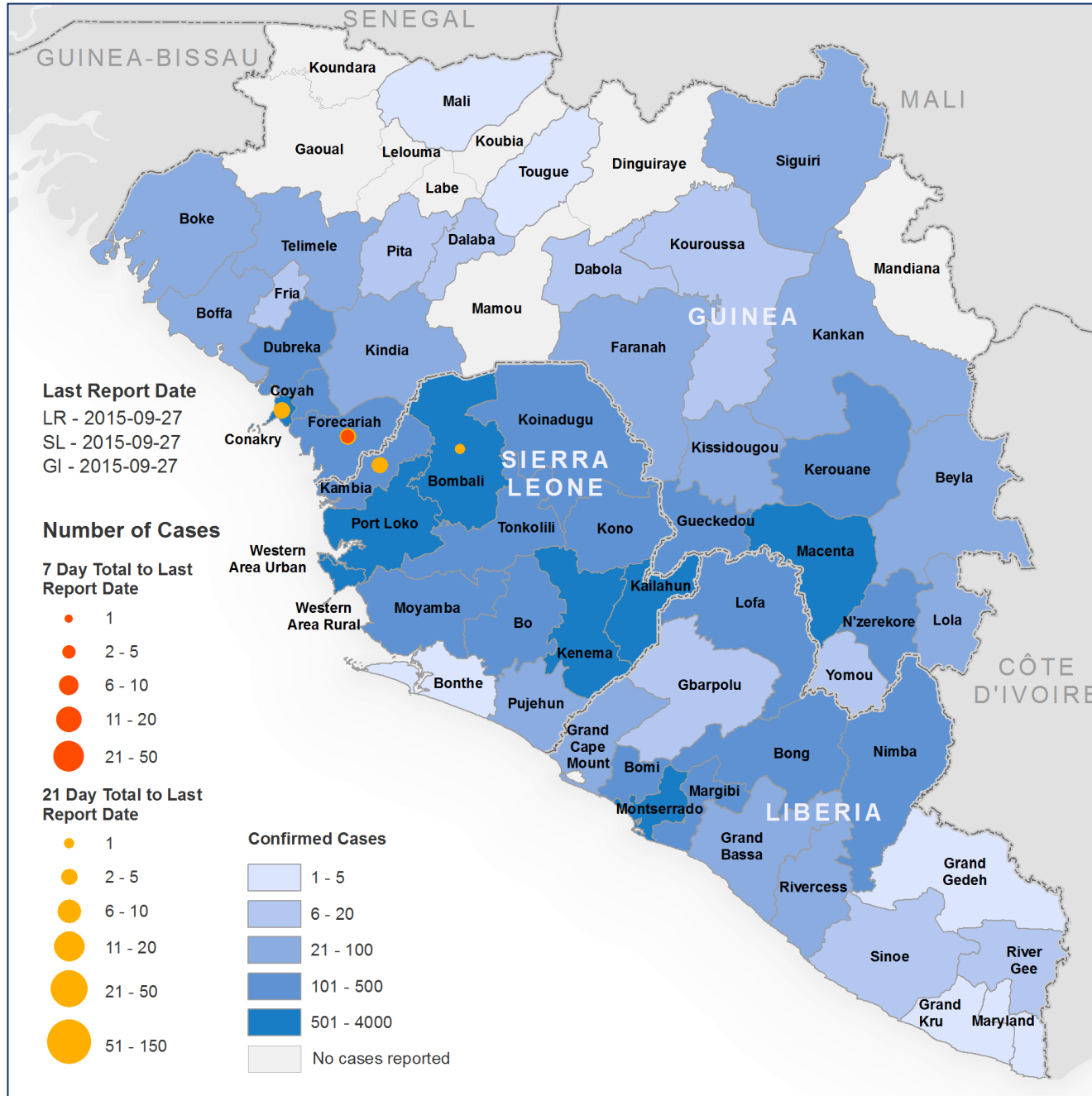

Figure 2. Evolution du nombre de nouveaux cas rapportés par semaine en Guinée et en Sierra Leone entre le 21 septembre et le 27 septembre 2015 - semaine 39 - ainsi que le nombre de contacts suivis (Source OMS)

Prefecture/ District	Week		21	22	23	24	25	26	27	Week	Contacts under follow up*
	37	38	Sept	Sept	Sept	Sept	Sept	Sept	39		
Guinea	Conakry	0	2	0	0	0	0	0	0	0	147
	Forecariah	0	0	0	0	0	0	0	2	2	311
	N'Zerekore	0	0	0	0	0	0	0	0	0	1
Subtotal	0	2	0	0	0	0	0	2	2	4	459
Sierra Leone	Bombali	1	0	0	0	0	0	0	0	0	781
	Kambia	4	0	0	0	0	0	0	0	0	14
Subtotal	5	0	0	0	0	0	0	0	0	0	795
Total	5	2	0	0	0	0	0	2	2	4	1254

Data are based on official information reported by ministries of health. These numbers are subject to change due to ongoing reclassification, retrospective investigation and availability of laboratory results. *Data as of 27 September 2015 for Guinea and Sierra Leone.



Carte. Zones affectées par l'épidémie d'Ebola en Afrique de l'Ouest
 données au 30/09/2015 (Source OMS)



Zones à risque (Définition de cas de l'InVS)

Selon la définition de cas de l'InVS, la zone à risque est définie (dernière mise à jour le 03/09/15) comme les pays suivants :

Sierra-Leone, Guinée Conakry

- Depuis le 20 octobre 2014, le Nigeria ne fait plus partie de la zone à risque.
- Depuis le 24 novembre 2014, la République Démocratique du Congo ne fait plus partie de la zone à risque.
- Depuis le 18 janvier 2015, le district de Bamako au Mali ne fait plus partie de la zone à risque.
- Depuis le 3 septembre 2015, le Liberia ne fait plus partie de la zone à risque.

Signalements nationaux

A la date du 1^{er} octobre 2015, 1 033 signalements de cas suspects d'Ebola ont été réceptionnés à l'Institut de Veille Sanitaire (cf. Figure 4) :

- 998 ont pu être exclus d'emblée par l'investigation des expositions à risque,
- 33 ont été classés comme cas possibles, et exclus ultérieurement par un test diagnostique biologique négatif,
- 2 cas confirmés, diagnostiqués respectivement en Sierra Leone et en Guinée ont été pris en charge en France après une évacuation sanitaire.

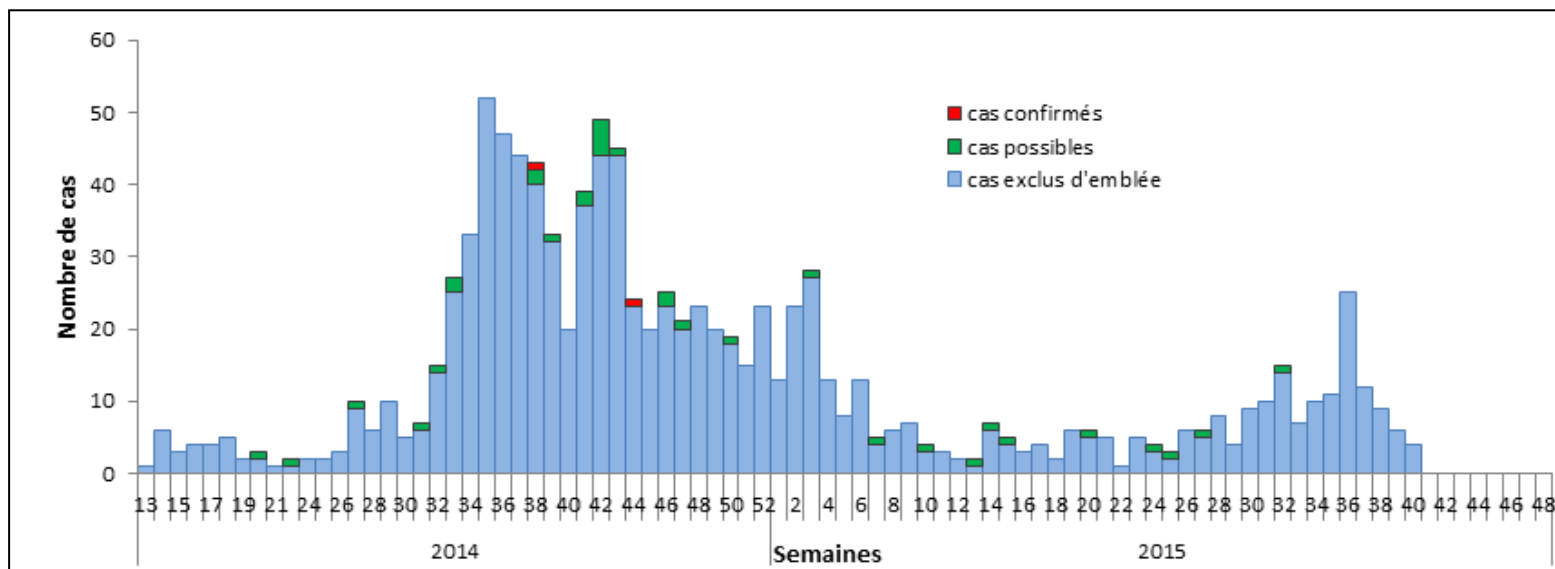

Figure 4. Nombre de signalement reçu par semaine entre le 23 mars 2014 et le 1^{er} octobre 2015