

Données Ebola

Veille internationale DCAR – Signalements nationaux DMI
16 juin 2015

Fièvre hémorragique virale - Ebola

Guinée, Sierra-Leone, Liberia

27 275 cas / 11 163 décès (Source OMS 10/06/2015)

Pays	Nb de cas total	Nb de décès
Guinée	3 677	2 443
Liberia	10 666	4 806
Sierra-Leone	12 932	3 919

Source : OMS

- En Guinée (N=16) et en Sierra-Leone (N=15), le nombre de nouveaux cas déclarés par semaine fluctuent entre 5 et 31 cas rapportés depuis plus d'un mois. Même si, le nombre de nouveaux cas déclarés est nettement inférieur à celui de 2014, ces fluctuations indiquent que l'épidémie n'est pas terminée. Le renforcement de l'engagement des communautés, la recherche de nouveaux cas et la surveillance active des contacts constituent toujours une priorité.
- Pour la deuxième semaine consécutive, la Sierra-Leone rapporte le nombre de cas le plus élevé depuis fin mars 2015. Aucun cas n'a été signalé dans la capitale Freetown et ses alentours pour la première fois depuis août 2014.
- En Guinée, la moitié des cas proviennent de Forécariah. La capitale Conakry et la préfecture de Kindia rapportent à nouveau des cas, après plus de 40 jours sans aucune notification.
- Pour rappel, le Liberia a été déclaré indemne d'Ebola début mai 2015 et a été retiré des zones à risque de la définition de cas nationale.

Cas confirmés d’Ebola par semaine et par pays (Source OMS : 10/06/2015)

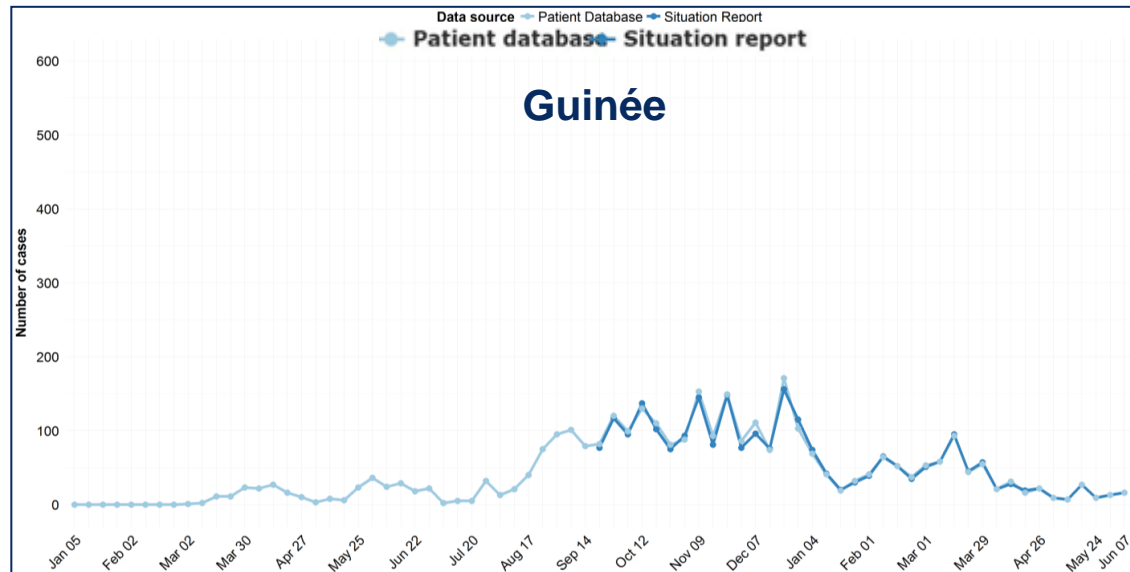

Source : OMS

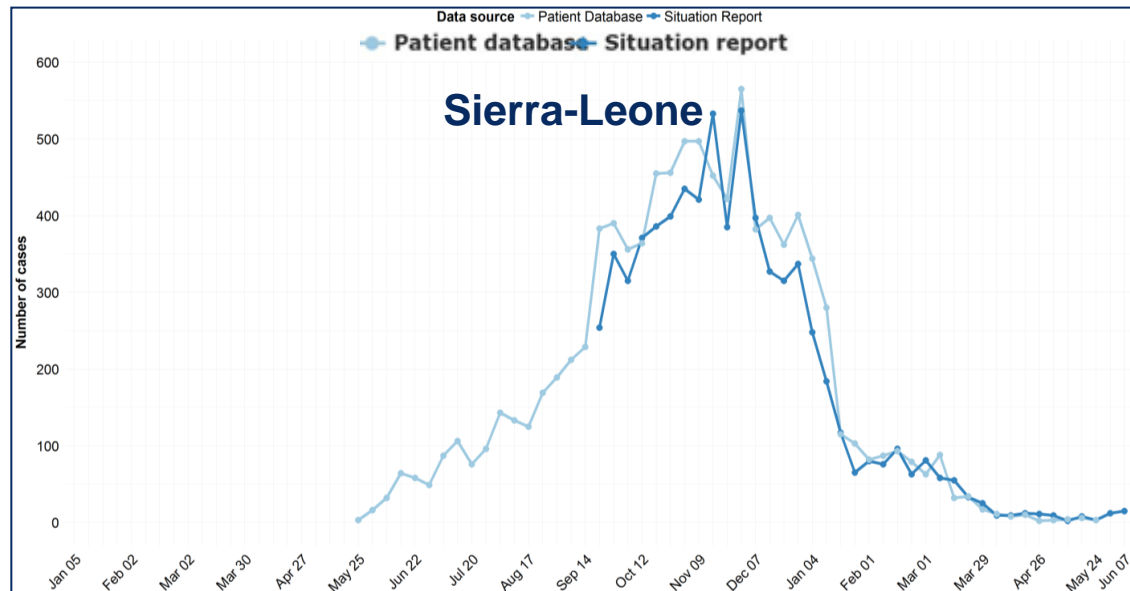

Source : OMS

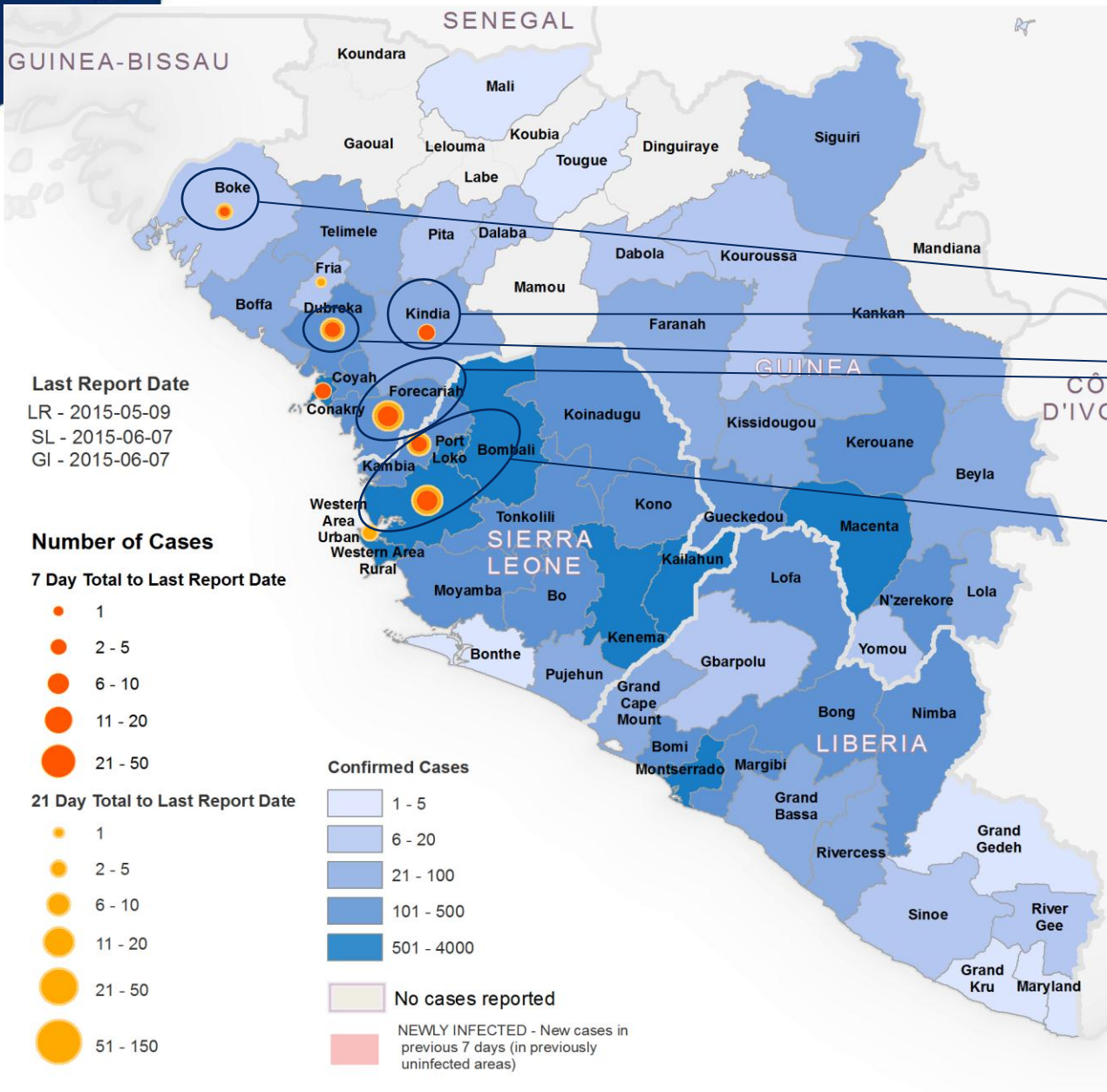

Zones ayant rapportés des cas dans la semaine précédant le 7 juin.

Guinée

- Forecariah, Dubréka, Boké, Kindia, Conakry

Sierra Leone

- Nord ouest : Port Loko, Kambia

Carte. Territoires affectés par l'épidémie d'Ebola en Afrique de l'ouest données au 10/06/2015



Zones à risque (Définition de cas de l'InVS)

Selon la définition de cas de l'InVS, la zone à risque est définie (dernière mise à jour le 13/05/15) comme les pays suivants :

Sierra Leone et Guinée Conakry

- Depuis le 20 octobre 2014, le Nigeria ne fait plus partie de la zone à risque.
- Depuis le 24 novembre 2014, la République Démocratique du Congo ne fait plus partie de la zone à risque.
- Depuis le 18 janvier 2015, le district de Bamako au Mali ne fait plus partie de la zone à risque.
- Depuis le 9 mai 2015, le Libéria ne fait plus partie de la zone à risque.

Signalements nationaux

Du 23 mars 2014 au 15 juin 2015, **889** signalements ont été reçus dans les ARS et classés par l'InVS :

- 856 cas (96,3%) ont été exclus d'emblée
- 31 (3,5%) ont été classés comme cas possibles ; tous ont été testés et infirmés.
- 2 (0,2%) cas confirmés, diagnostiqués au Liberia et au Sierra Leone, ont été rapatriés en France et confirmés par le CNR. Les 2 ont quitté l'hôpital guéris.

